

DILIXENCIA PARA FACER CONSTAR QUE ESTE DOCUMENTO FOI APROBADO PROVISIONALMENTE POLO PLENO DO CONCELLO NA SESIÓN EXTRAORDINARIA CELEBRADA O 24/04/2019 E CONTÉN AS MODIFICACIÓNS INDICADAS NA ORDE DO 3 DE XULLO DE 2019 DE APROBACIÓN DEFINITIVA DO PLAN XERAL DE ORDENACIÓN MUNICIPAL DA FONSAGRADA (DOGA 17/07/2019).

A SECRETARIA ACCIDENTAL,

ASDO.: OLGA LANDEIRA BURGUE

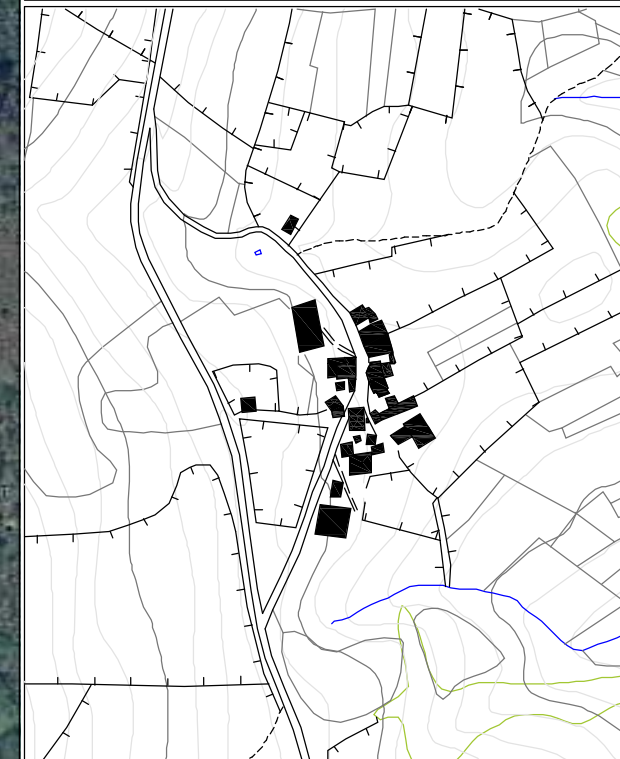
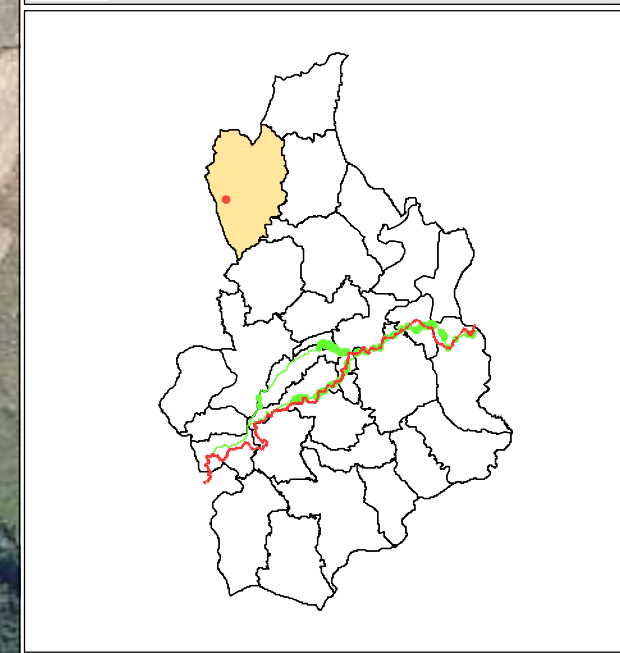

CARACTERÍSTICAS MORFO-ESTRUTURAIS E DE SITUACIÓN

Distancia á Capital do Concello	1-2 Kilómetros	
	2-4 Kilómetros	
	4-6 Kilómetros	
	>6 Kilómetros	X
Disposición Topográfica	Montaña	
	Media ladeira	X
	Val	
Estrutura morfolóxica	Nuclear con caserío denso	
	Nuclear con caserío claro	X
	Polinuclear con caserío denso	
	Polinuclear con caserío claro	
	Nuclear en nebulosa	

ENTIDADES POBOACIONAIS - INFORMACIÓN

NÚCLEO	RÍO DE SABUGO	Nº PLANO:
PARROQUIA	CARBALLIDO (Sta. María)	04/09-A
COORDENADAS	X: 649600 / Y: 4787723 / Z: 725	E: 1/2000

DILIXENCIA PARA FACER CONSTAR QUE ESTE DOCUMENTO FOI APROBADO PROVISIONALMENTE POLO PLENO DO CONCELLO NA SESIÓN EXTRAORDINARIA CELEBRADA O 24/04/2019 E CONTÉN AS MODIFICACIÓNS INDICADAS NA ORDE DO 3 DE XUÑO DE 2019 DE APROBACIÓN DEFINITIVA DO PLAN XERAL DE ORDENACIÓN MUNICIPAL DA FONSAGRADA (DOGA 17/07/2019).

A SECRETARIA ACCIDENTAL

ASDO.: OLGA LANDEIRA BARRAL

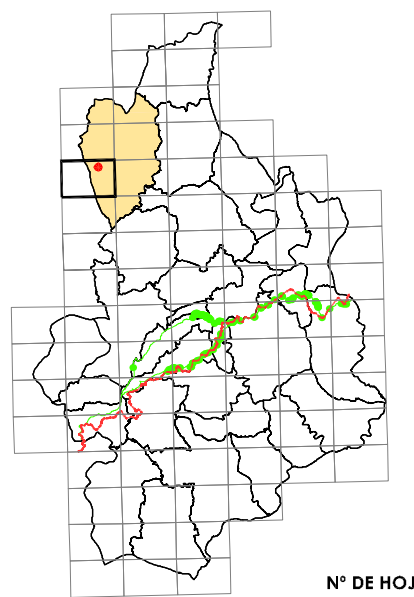
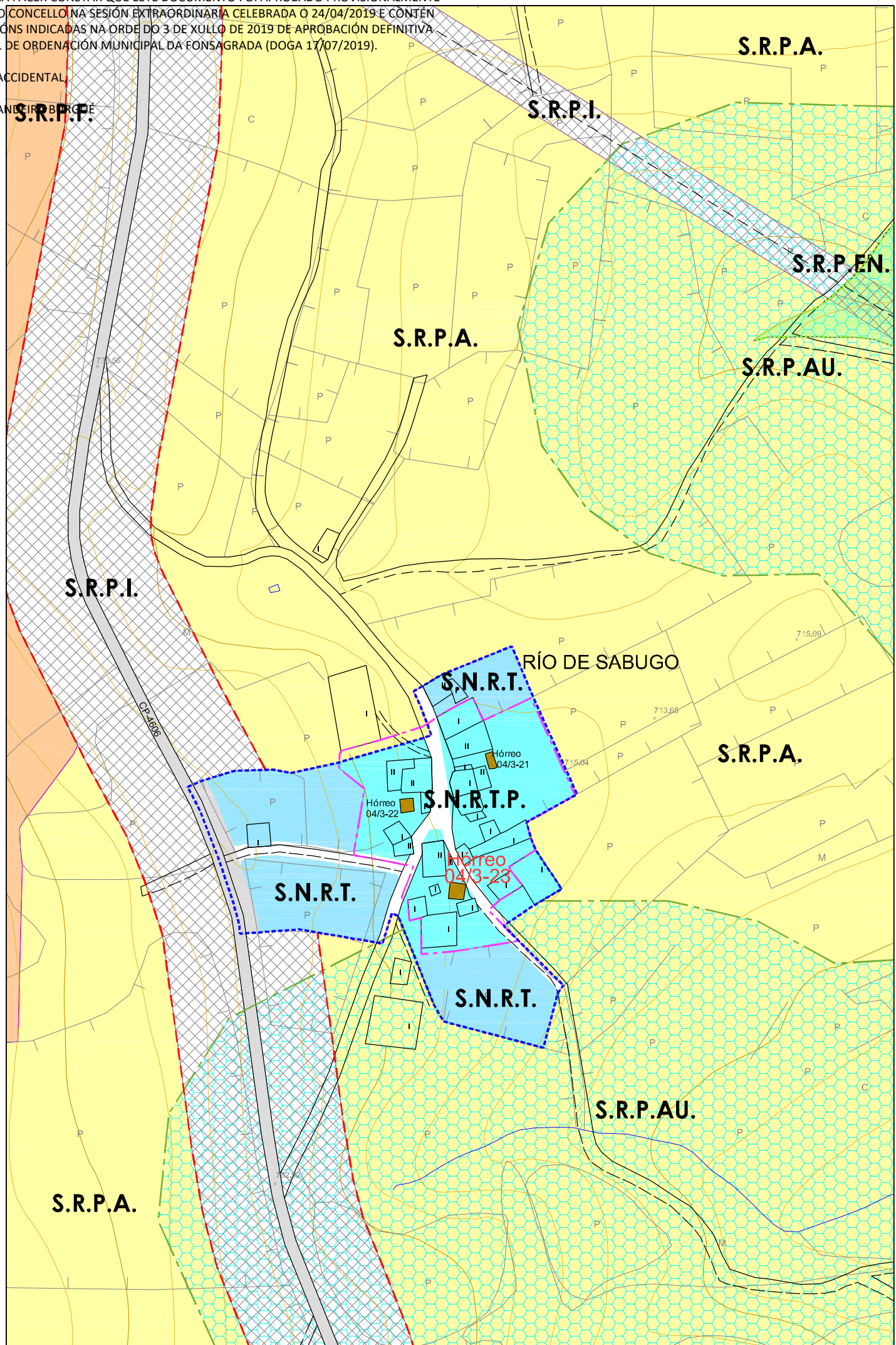

Nº DE HOJA: 04961

CATÁLOGO DE BENS PROTEXIDOS

CONSTRUCIÓNS ETNOGRÁFICAS

SITUACIÓN E ACCESO : Atópase no núcleo de Río de Sabugo. O acceso é bo.
ADSCRIPCIÓN TIPOLÓXICA : Hórreo Asturiano-Lucense
PROTECCIÓN : INTEGRAL
CONSERVACIÓN : Boa.
TITULARIDADE: Privada
ORDENANZA: Solo Núcleo Rural Tradicional Protección
DESCRIPCIÓN: Edificación situada á beira dun vial público no núcleo de Río de Sabugo. Hórreo situado sobre catro pés de madeira con tornarratos de lousa apoiados sobre catro muretes de pedra. A cámara aséntase sobre a grade, que se apoia nos tornarratos, formada por catro traves de sección considerable e un peche de táboas de madeira colocadas en vertical a tope. Ten unha única porta, nun dos lados, entregándose na parte superior a outro conxunto de traves que apoian nos esteos que forman os esquinais que soportan todo o peso da cuberta. Cuberta a catro augas de lousa con estrutura de vigas de madeira.
OBRAS PERMITIDAS: Mantemento, Conservación, Restauración e Consolidación.
MEDIDAS DE PROTECCIÓN E MELLORAS:
 - Obras de conservación e mantemento.



GA27018055 S.I.C. PROTECCIÓN INTEGRAL G-I	GA27018054 XACEMENTOS ARQUEOLÓXICOS PROTECCIÓN INTEGRAL G-II	2.1-05 ELEMENTO CATALOGADO
CONTOURNO DE PROTECCIÓN G-I-2	CONTOURNO DE PROTECCIÓN G-II	CONTOURNO DE PROTECCIÓN DO BEN CATALOGADO
CAMIÑO PRIMITIVO	VESTIÑOS HISTÓRICOS	PROTECCIÓN DO CAMIÑO (30m.)
		TERRITORIO HISTÓRICO

HÓRREO			
Núcleo	RÍO DE SABUGO		
Parroquia	CARBALLIDO (Sta. María)		
Coordenadas UTM UTM-ED50 (EPSG:31429)	X : 649612	Y : 4787695	Z : 718
Escala : 1/2000	Ref. : 04 / 3-23		

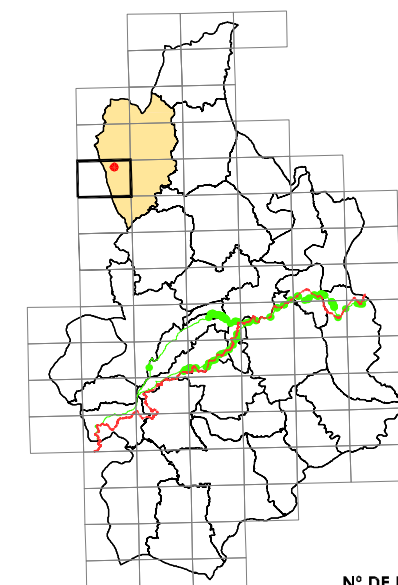
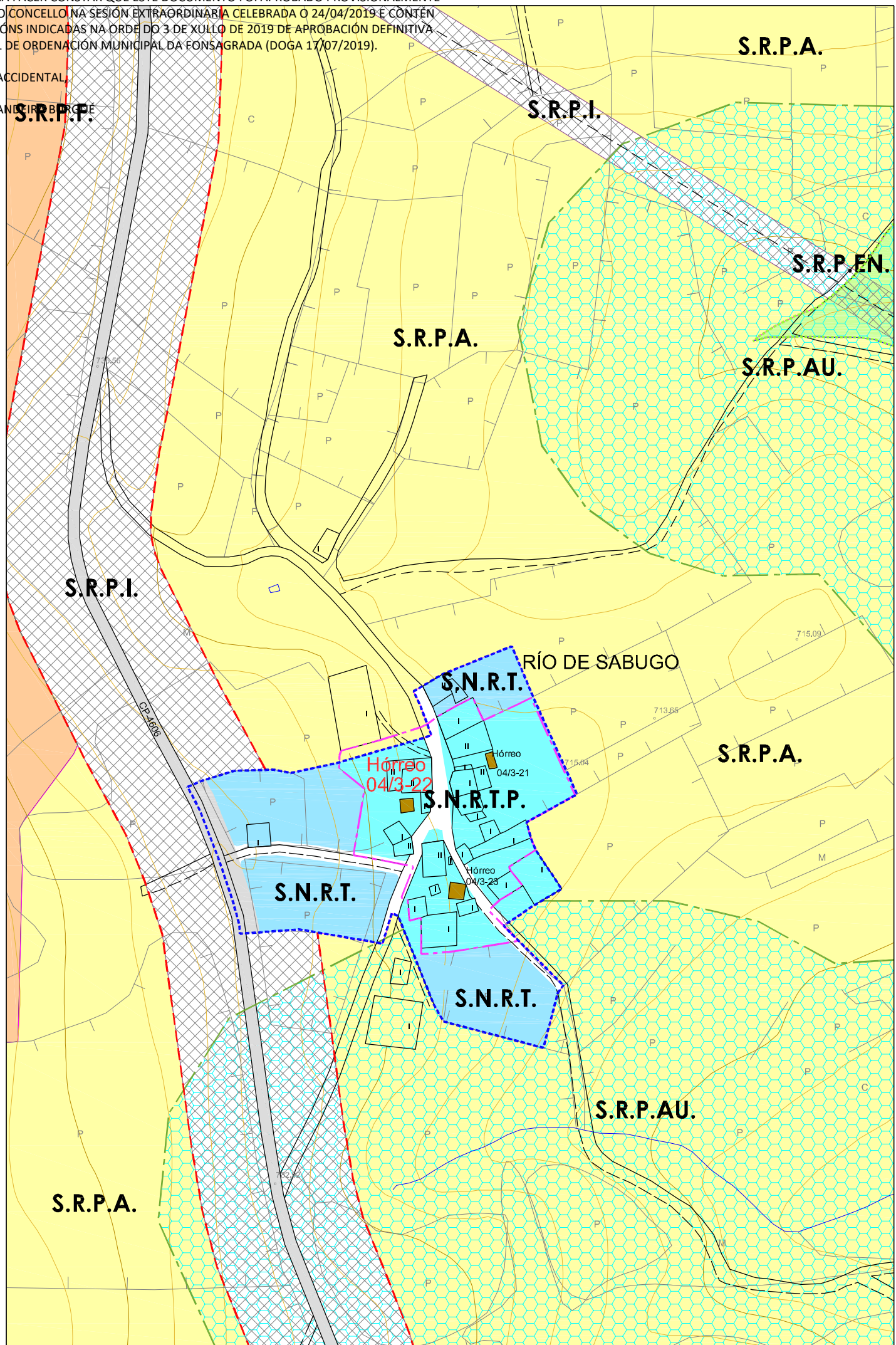

Nº DE HOJA: 04961

CATÁLOGO DE BENS PROTEXIDOS
CONSTRUCCIÓN ETNOGRÁFICAS

SITUACIÓN E ACCESO : Atópase no núcleo de Río de Sabugo. O acceso é bo.

ADSCRIPCIÓN TIPOLÓXICA : Hórreo Asturiano-Lucense

PROTECCIÓN : INTEGRAL

CONSERVACIÓN : Boa.

TITULARIDADE: Privada

ORDENANZA: Solo Núcleo Rural Tradicional Protección.

DESCRIPCIÓN: Edificación situada á beira do camiño público no núcleo de Río de Sabugo.

Hórreo situado sobre catro pés de madeira con tornarratos de xisto apoiados sobre muretes de pedra.

O espazo que queda debaixo da cámara úsase para gardalo carro, a leña ou os apeiros de labranza.

A cámara aséntase sobre a grade, que de apoia nos tornarratos, e está formada por catro traves de sección considerable e por un peche de táboas de madeira colocadas en vertical.

Ten unha única porta situada nun dos lados, entregándose na parte superior a outro conxunto de traves que apolan nos esteos que forman os esquinais e soportan todo o peso da cuberta.

Cuberta a catro augas de lousa con estrutura de vigas de madeira.

A ventilación prodúcese por medio dous ocos en cada fachada e polas xuntas entre as táboas do cerramento.

Accéde ó interior a través dunhas escaleiras de pedra.

OBRAS PERMITIDAS: Mantemento, Conservación, Restauración e Consolidación.

MEDIDAS DE PROTECCIÓN E MELLORAS:
- Restauración e tratamento de madeiras.

GA27018055 S.I.C. PROTECCIÓN INTEGRAL G-I	GA27018054 XACEMENTOS ARQUEOLÓXICOS PROTECCIÓN INTEGRAL G-II	2.1-05 ELEMENTO CATALOGADO
GA27018055 S.I.C. PROTECCIÓN INTEGRAL G-I	GA27018054 XACEMENTOS ARQUEOLÓXICOS PROTECCIÓN INTEGRAL G-II	2.1-05 ELEMENTO CATALOGADO
GA27018055 S.I.C. PROTECCIÓN INTEGRAL G-I	GA27018054 XACEMENTOS ARQUEOLÓXICOS PROTECCIÓN INTEGRAL G-II	2.1-05 ELEMENTO CATALOGADO

HÓRREO			
Núcleo	RÍO DE SABUGO		
Parroquia	CARBALLIDO (Sta. María)		
Coordenadas UTM UTM-ED50 (EPSG:3029)	X : 649591	Y : 4787732	Z : 721
Escala : 1/2000	Ref. : 04 / 3-22		

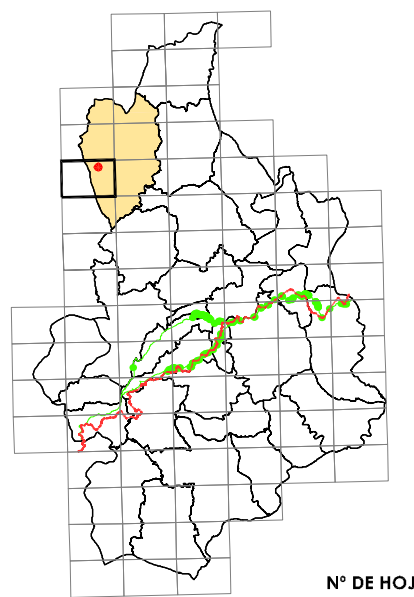
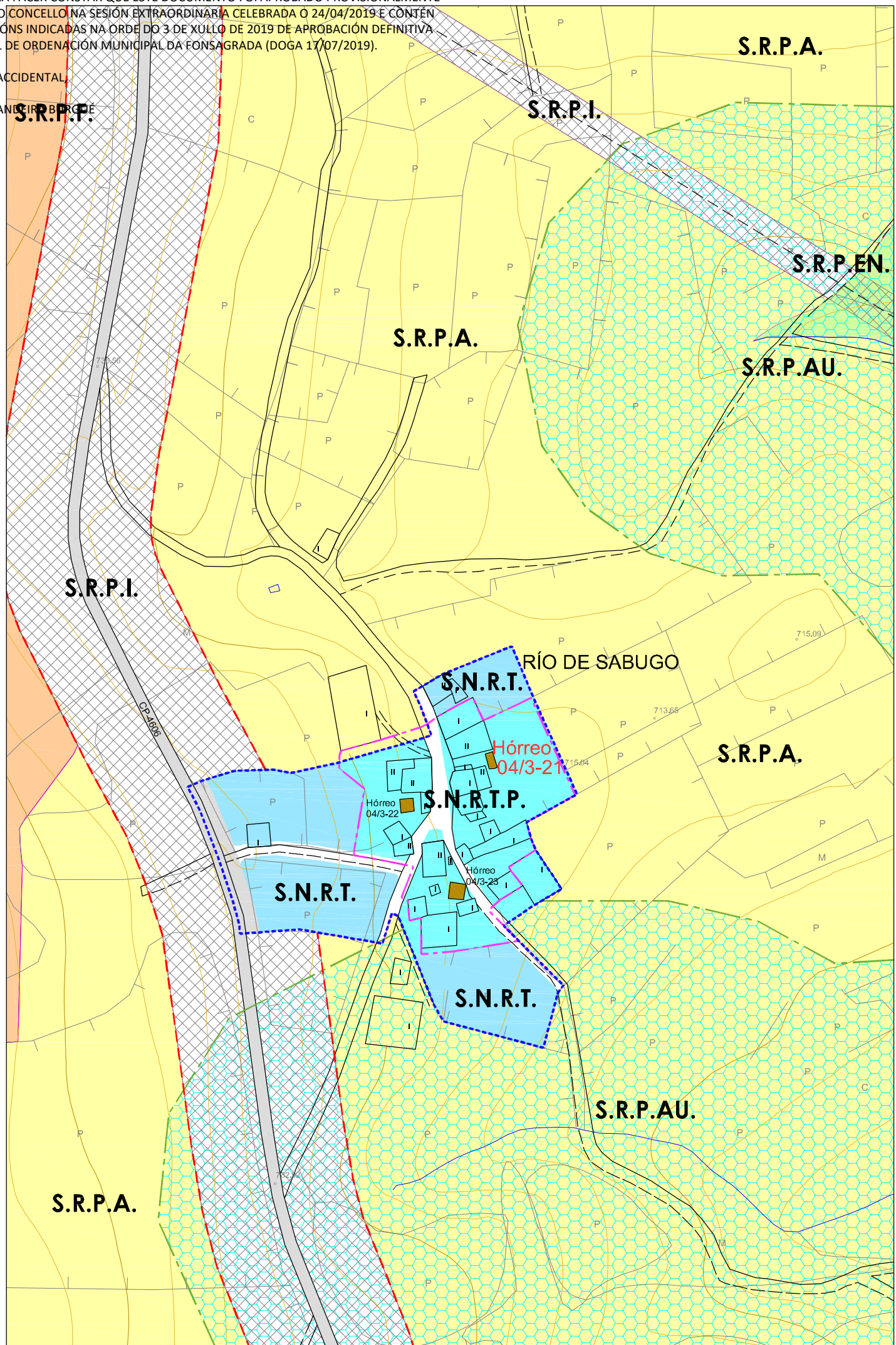

Nº DE HOJA: 04961

CATÁLOGO DE BENS PROTEXIDOS
CONSTRUCIÓNS ETNOGRÁFICAS

SITUACIÓN E ACCESO : Atópase no núcleo de Río de Sabugo. O acceso é bo.

ADSCRIPCIÓN TIPOLÓXICA : Hórreo

PROTECCIÓN : ESTRUTURAL

CONSERVACIÓN : Boa.

TITULARIDADE: Privada

ORDENANZA: Solo Núcleo Rural Tradicional Protección

DESCRIPCIÓN: Edificación situada preto dun vial público no núcleo de Río de Sabugo. Hórreo de planta rectangular situado sobre dúas cepas de mampostería de xisto, nas que se apoian dúas vigas de madeira sobre as que se sitúa o entarimado do piso e o cerramento de mampostería de xisto, revocado nas fachadas laterais con morteiro de cemento. O espazo baixo a cámara úsase como almacén. Cuberta de lousa a dúas augas de lousa con estrutura de vigas de madeira. Accédese a través dunhas escaleiras de pedra.

OBRAS PERMITIDAS: Mantemento, Conservación, Restauración, Consolidación e Rehabilitación.

MEDIDAS DE PROTECCIÓN E MELLORAS:

- Reposición elementos orixinais alterados.
- Eliminación canlóns PVC.



GA27018055 S.I.C. PROTECCIÓN INTEGRAL G-I	GA27018054 XACEMENTOS ARQUEOLÓXICOS PROTECCIÓN INTEGRAL G-II	2.1-05 ELEMENTO CATALOGADO
CONTOURNO DE PROTECCIÓN G-I-2	CONTOURNO DE PROTECCIÓN G-II	CONTOURNO DE PROTECCIÓN DO BEN CATALOGADO
CAMIÑO PRIMITIVO	VESTIÑOS HISTÓRICOS	PROTECCIÓN DO CAMIÑO (30m.)
TERRITORIO HISTÓRICO		

HÓRREO			
Núcleo	RÍO DE SABUGO		
Parroquia	CARBALLIDO (Sta. María)		
Coordenadas UTM UTM-ED50 (EPSG:31429)	X : 649625	Y : 4787750	Z : 716
Escala : 1/2000	Ref. : 04 / 3-21		

DILIXENCIA PARA FACER CONSTAR QUE ESTE DOCUMENTO FOI APROBADO PROVISIONALMENTE POLO PLENO DO CONCELLO NA SESIÓN EXTRAORDINARIA CELEBRADA O 24/04/2019 E CONTÉN AS MODIFICACIÓNS INDICADAS NA ORDE DO 3 DE XULLO DE 2019 DE APROBACIÓN DEFINITIVA DO PLAN XERAL DE ORDENACIÓN MUNICIPAL DA FONSAGRADA (DOGA 17/07/2019).

A SECRETARIA ACCIDENTAL,

ASDO.: OLGA LANDEIRA BURGUE

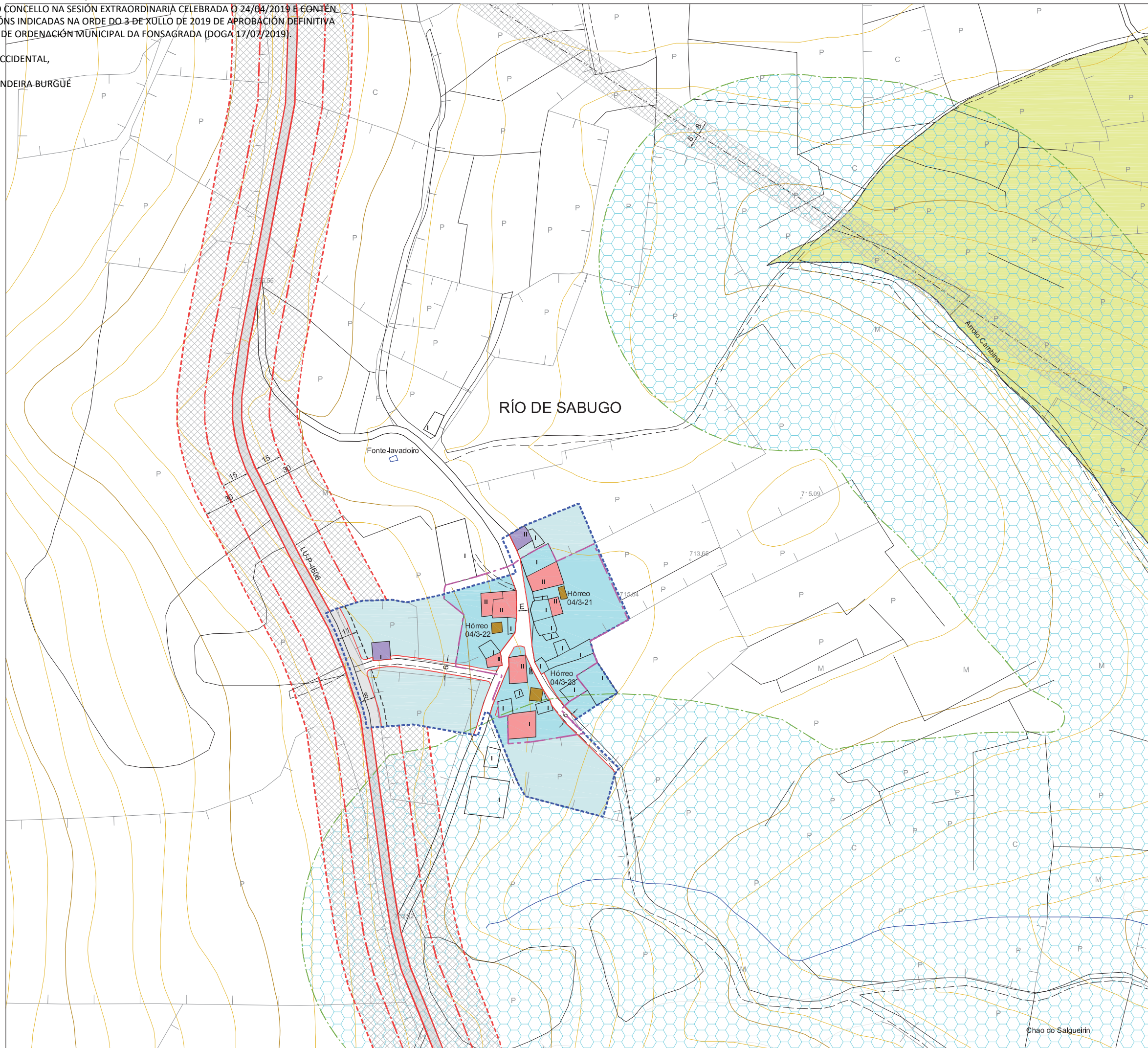



PLAN XERAL DE ORDENACIÓN MUNICIPAL
CONCELLO DE A FONSAGRADA

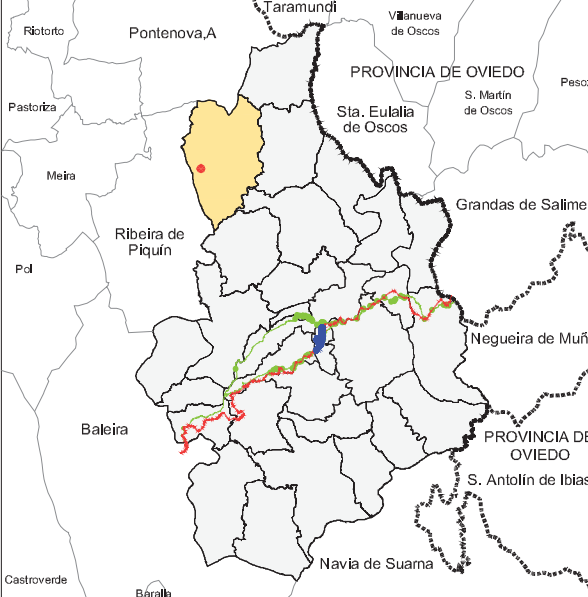

DELIMITACIÓN DO SOLO DE NÚCLEO RURAL
Superficie Núcleo : 14.236m².

 VIVENDA TRADICIONAL	 VIVENDA NOVA
---	--

ORDENANZAS EN SOLO DE NÚCLEO RURAL

 NÚCLEO RURAL TRADICIONAL	 NÚCLEO RURAL TRADICIONAL - PROTECCIÓN
--	---

Nº de Viv. Existentes = 8
Nº Max. de Viv. Edificables = 5 / Parcela Min. = 600m²
Grao de consolidación do núcleo tradicional : 59%

 DOTACIÓN LOCAL	 EQUIPAMENTOS COMUNITARIOS	 SISTEMA XERAL
 ZONAS VERDES E ESPAZOS LIBRES	 INFRAESTRUCTURAS E COMUNICACIÓN	 SISTEMA XERAL

ALIANCIAS E RASANTES

- ALIANCIÓN DO VIAL
- - - ALIANCIÓN DO VIAL REGULARIZADA
- - - LIÑA DE RETRANQUEO (3m. CON RESPECTO AO PECHO DE PARCELA)
- - - ANCHO DO VIAL (E = Existente)

SOLO RÚSTICO DE PROTECCIÓN

 S.R.P.EN. Solo Rústico Protección Espacios Naturais	 S.R.P.AU. Solo Rústico Protección Augas
 S.R.P.I. Solo Rústico Protección Infraestruturas	- - - LIÑA DE AFECCIÓN

PROTECCIÓN DE BENS CATALOGADOS

GA27018055 B.I.C. PROTECCIÓN INTEGRAL G-I	 CONTORNO DE PROTECCIÓN G-IR	 CAMIÑO PRIMITIVO
GA27018054 XACEMENTOS ARQUEOLÓXICOS PROTECCIÓN INTEGRAL G-I	 CONTORNO DE PROTECCIÓN G-II	 VESTIARIOS HISTÓRICOS
2.1-05 ELEMENTO CATALOGADO	 CONTORNO DE PROTECCIÓN DO ELEMENTO CATALOGADO	 PROTECCIÓN DO CAMIÑO (30 m.)
		 TERRITORIO HISTÓRICO

DELIMITACIÓN DE NÚCLEOS RURAIS

NÚCLEO	RÍO DE SABUGO	Nº PLANO:
PARROQUIA	CARBALLIDO (Sta. María)	04/09
COORDENADAS	X: 649600 / Y: 4787723 / Z: 725	E: 1/2000

ARQUITECTURA, TERRITORIO Y MEDIO AMBIENTE. SL.

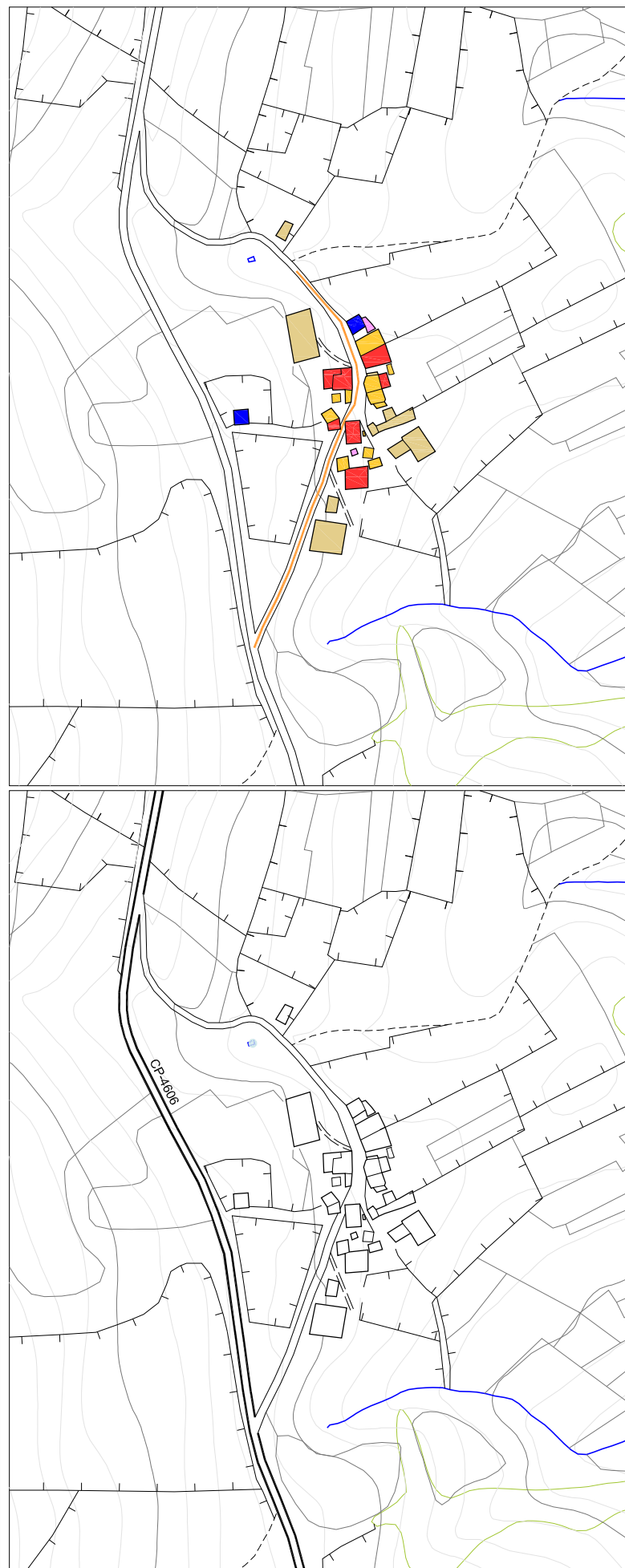
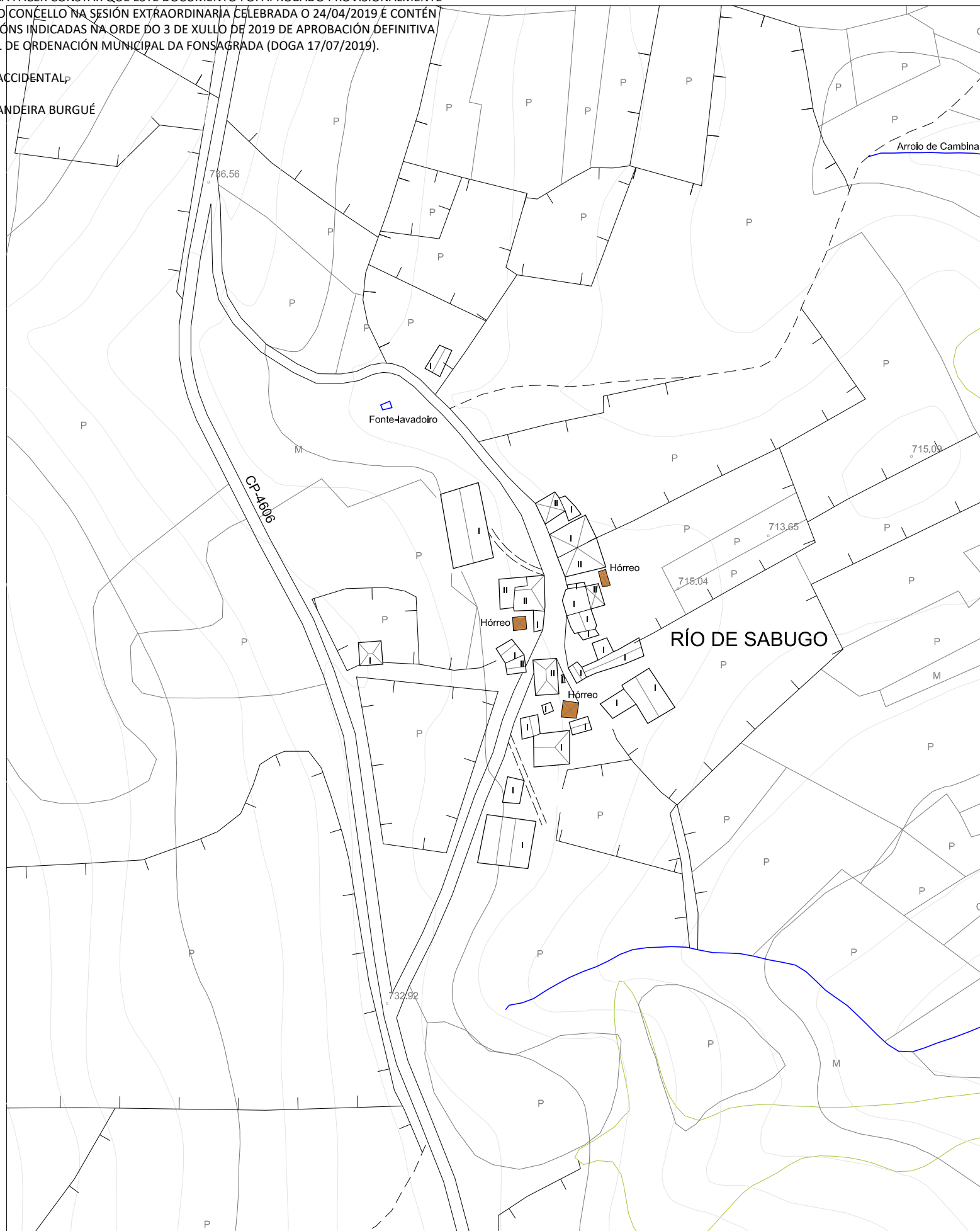

	VIVENDA TRADICIONAL
	VIVENDA NON TRADICIONAL
	ANEXOS VIVENDA
	EDIFICIO AGROPECUARIO TRADICIONAL
	EDIFICIO AGROPECUARIO NOVO
	EDIFICIO EN RUINA
	EDIFICIO PÚBLICO
	USOS TERCIARIOS
	VIAIS ESTRUTURANTES

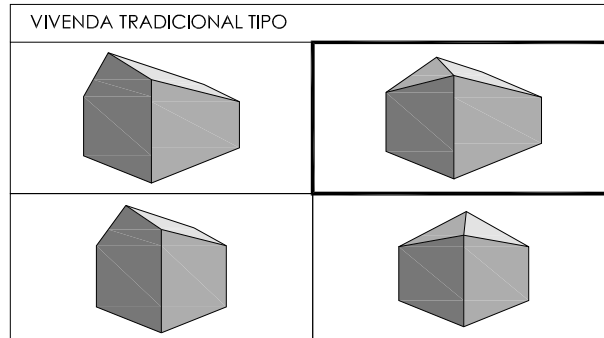

CLASIFICACIÓN ARQUITECTÓNICA

1ª CATEGORÍA Núcleo con alteración mínima nas edificacións tradicionais.	
2ª CATEGORÍA Núcleo con alteracións edificatorias inferiores ó 25% do total construído.	
3ª CATEGORÍA Núcleo con alteracións edificatorias inferiores ó 50% do total construído.	X
4ª CATEGORÍA Núcleo con escaso valor arquitectónico.	

INFRAESTRUCTURA VIARIA :

	Rede Primaria Básica
	Rede Secundaria
	Rede Deputacións e Concello
	Pistas asfaltadas
	Camiños

ELECTRICIDADE

	Liñas eléctricas media e alta tensión
	Transformador
	Alumeado

ABASTECIMENTO

	Rede de abastecimento
	Depósito de auga
	Fontes e Pozos

SANEAMENTO

	Rede de saneamiento
	Punto de verquido
	Depuración

CARACTERÍSTICAS DEMOGRÁFICAS E PRODUCTIVAS

Nº DE HABITANTES *Datos do IGE	Nº DE VIVENDAS	Nº DE EDIFICIOS AGROPECUARIOS	ORIENTACIÓN PRODUCTIVA																											
ANO 2000: 19	9	22	AGROPECUARIA: X																											
ANO 2014: 12			AGROFORESTAL																											
<table border="1"> <tr> <td>TRADICIONAIS</td> <td>Ocupada: 4</td> <td>TRADICIONAIS</td> <td>12</td> </tr> <tr> <td></td> <td>Segunda Vivenda: 0</td> <td>NON TRADICIONAIS</td> <td>10</td> </tr> <tr> <td></td> <td>Baleira: 3</td> <td>RUINA</td> <td>0</td> </tr> <tr> <td>NON TRADICIONAIS</td> <td>Ocupada: 1</td> <td></td> <td></td> </tr> <tr> <td></td> <td>Segunda Vivenda: 1</td> <td></td> <td></td> </tr> <tr> <td></td> <td>Baleira: 0</td> <td></td> <td></td> </tr> <tr> <td>RUINA</td> <td>Baleira: 0</td> <td></td> <td></td> </tr> </table>		TRADICIONAIS	Ocupada: 4	TRADICIONAIS	12		Segunda Vivenda: 0	NON TRADICIONAIS	10		Baleira: 3	RUINA	0	NON TRADICIONAIS	Ocupada: 1				Segunda Vivenda: 1				Baleira: 0			RUINA	Baleira: 0			SERVICIOS
TRADICIONAIS	Ocupada: 4	TRADICIONAIS	12																											
	Segunda Vivenda: 0	NON TRADICIONAIS	10																											
	Baleira: 3	RUINA	0																											
NON TRADICIONAIS	Ocupada: 1																													
	Segunda Vivenda: 1																													
	Baleira: 0																													
RUINA	Baleira: 0																													
			INDUSTRIAL																											

OBSERVACIÓNS :

ENTIDADES POBOACIONAIS - INFORMACIÓN

NÚCLEO	RÍO DE SABUGO	Nº PLANO:
PARROQUIA	CARBALLIDO (Sta. María)	04/09-B
COORDENADAS	X: 649600 / Y: 4787723 / Z: 725	E: 1/2000 - 1/4000

ARQUITECTURA, TERRITORIO Y MEDIO AMBIENTE, S.L.