

A SECRETARIA ACCIDENTAL,

ASDO.: OLGA LANDEIRA BURGUE

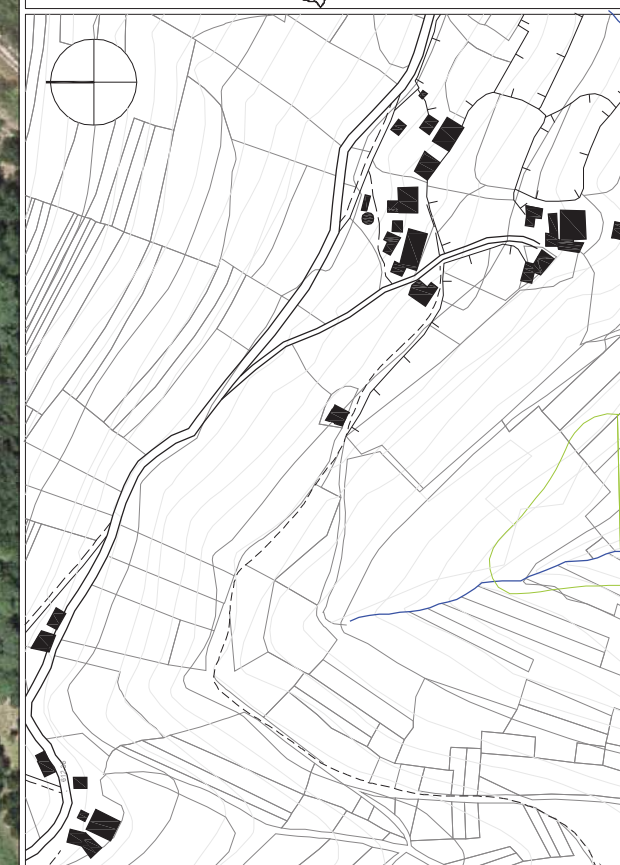
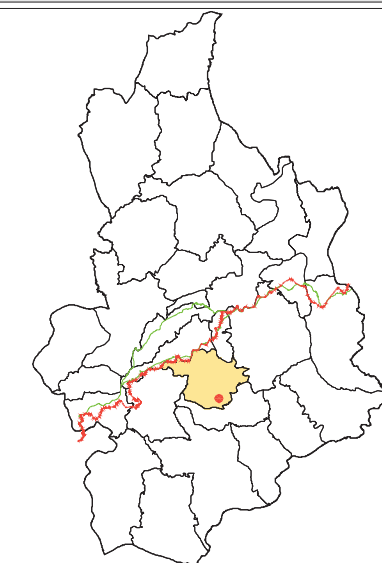

CARACTERÍSTICAS MORFO-ESTRUTURAIS E DE SITUACIÓN

| | | |
|---------------------------------|-------------------------------|---|
| Distancia á Capital do Concello | 1-2 Kilómetros | |
| | 2-4 Kilómetros | |
| | 4-6 Kilómetros | |
| | >6 Kilómetros | X |
| Disposición Topográfica | Montaña | |
| | Meia ladeira | X |
| | Val | |
| Estrutura morfolóxica | Nuclear con caserío denso | |
| | Nuclear con caserío claro | X |
| | Polinuclear con caserío denso | |
| | Polinuclear con caserío claro | |
| | Nuclear en nebulosa | |

ENTIDADES POBOACIONAIS - INFORMACIÓN

| | | |
|-------------|---------------------------------|----------------|
| NÚCLEO | CUÍÑAS | Nº PLANO: |
| PARROQUIA | CUÍÑAS (S. Cristovo) | 06/04-A |
| COORDENADAS | X: 657441 / Y: 4772360 / Z: 605 | E: 1/2000 |

DILIXENCIA PARA FACER CONSTAR QUE ESTE DOCUMENTO FOI APROBADO PROVISIONALMENTE POLO PLENO DO CONCELLO NA SESIÓN EXTRAORDINARIA CELEBRADA O 24/04/2019 E CONTÉN AS MODIFICACIÓNS INDICADAS NA ORDE DO 3 DE XUÑO DE 2019 DE APROBACIÓN DEFINITIVA DO PLAN XERAL DE ORDENACIÓN MUNICIPAL DA FONSAGRADA (DOGA 17/07/2019).

A SECRETARIA ACCIDENTAL,

ASDO.: OLGA LARTEIRA TORRES

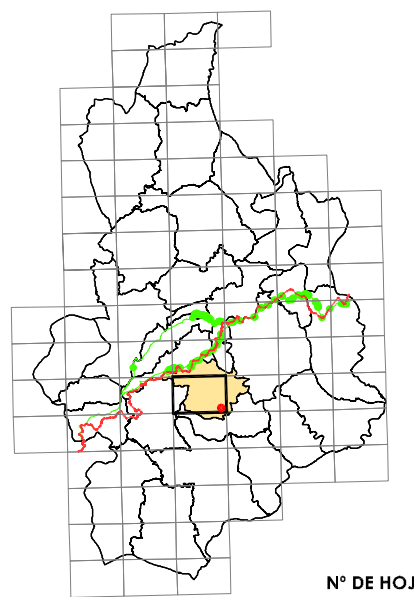
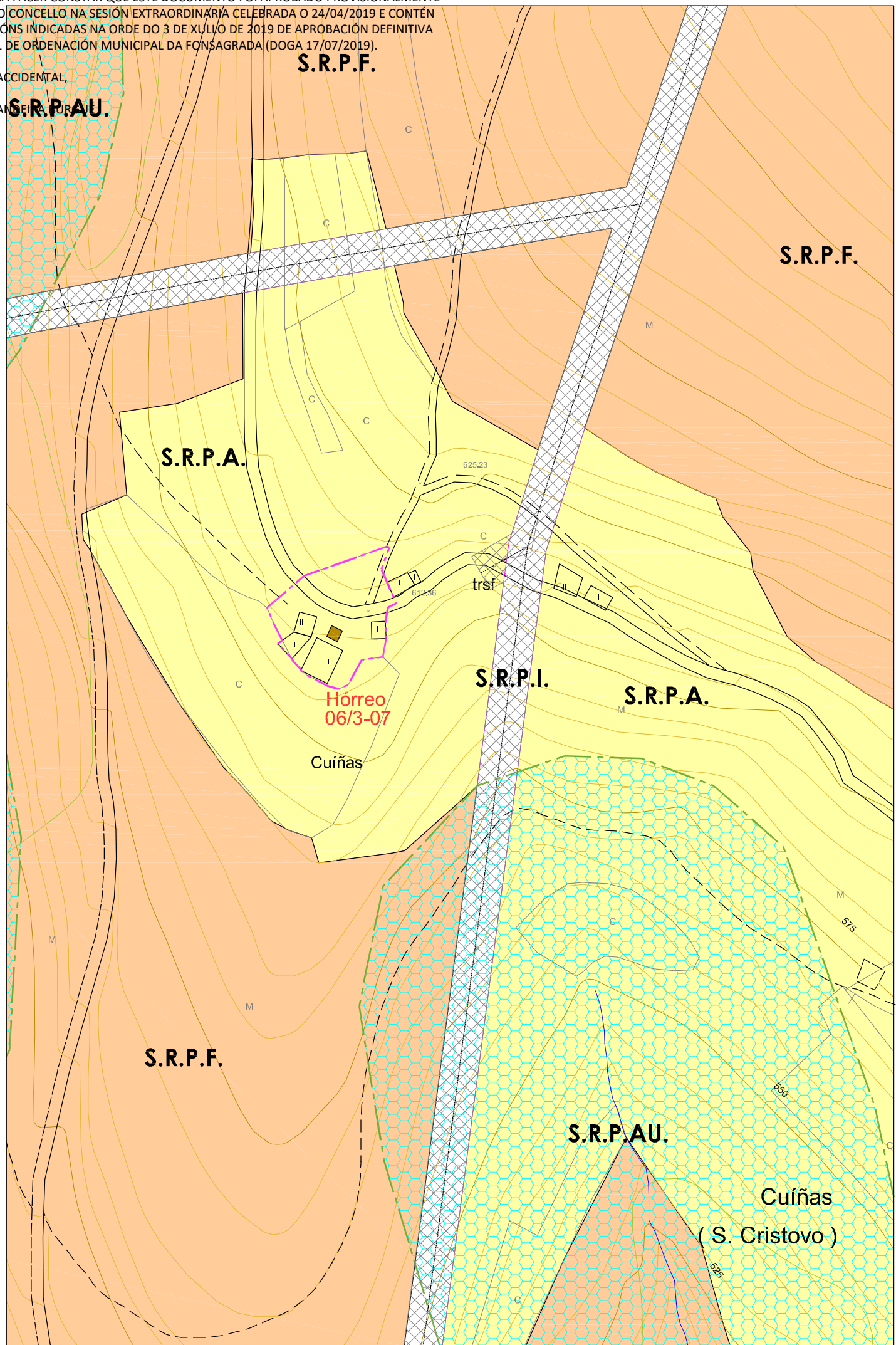

CATÁLOGO DE BENS PROTEXIDOS

CONSTRUCCIÓN ETNOGRÁFICAS

SITUACIÓN E ACCESO : Atópase no núcleo de Cuíñas. O acceso é bo.

ADSCRIPCIÓN TIPOLÓXICA : Hórreo Asturiano-Lucense

PROTECCIÓN : INTEGRAL

CONSERVACIÓN : Regular.

TITULARIDADE: Privada

ORDENANZA: Solo Rústico Protección Agropecuaria.

DESCRICIÓN: Edificación situada preto dun vial público no núcleo de Cuíñas. Hórreo que data do ano 1920, de planta cadrada con esquinas achaflanadas situado sobre pés de madeira con tornarratos de lousa e apoiados en pilastras de mampostería de xisto. A cámara aséntase sobre a grade, que apoia nos tornarratos, e que está formada por catro traves de considerable sección e por un peche de táboas de madeira en vertical, cunha certa separación entre elas para favorecer a ventilación e a iluminación do interior. A parte inferior do cerramento está pintada de vermello. Conta cun corredor pechado. Ten unha única porta de acceso, nun dos lados, entregándose na parte superior a un conxunto de traves que apoian nos esteos que forman os esquinais, os que soportan todo o peso da cuberta. Cuberta a catro augas de lousa con estrutura de vigas de madeira.

OBRAS PERMITIDAS: Mantemento, Conservación, Restauración e Consolidación.

MEDIDAS DE PROTECCIÓN E MELLORAS:
- Tratamento de madeiras.
- Obras de conservación e mantemento.

| | | |
|--|---|-------------------------------|
| GA27018055 S.I.C. PROTECCIÓN INTEGRAL G-I | GA27018054 XACEMENTOS ARQUEOLÓXICOS PROTECCIÓN INTEGRAL G-II | 2.1-05 ELEMENTO CATALOGADO |
| | | |
| CAMIÑO PRIMITIVO | VESTIÑOS HISTÓRICOS | PROTECCIÓN DO CAMIÑO (30m.) |
| | | TERRITORIO HISTÓRICO |

| HÓRREO | | | |
|--|----------------------|-------------|---------|
| Núcleo | CUÍÑAS | | |
| Parroquia | CUÍÑAS (S. Cristovo) | | |
| Coordenadas UTM UTM-ED50 (EPSG:31429) | X : 657243 | Y : 4772406 | Z : 605 |
| Escala : 1/2000 | Ref. : 06 / 3-07 | | |



A SECRETARIA ACCIDENTAL,
ASDO.: OLGA LANDEIRA BURGUE

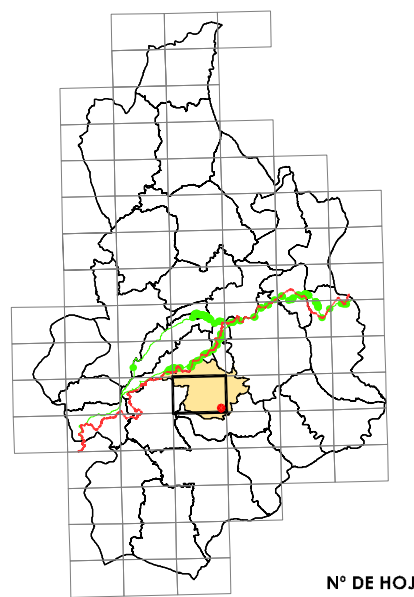
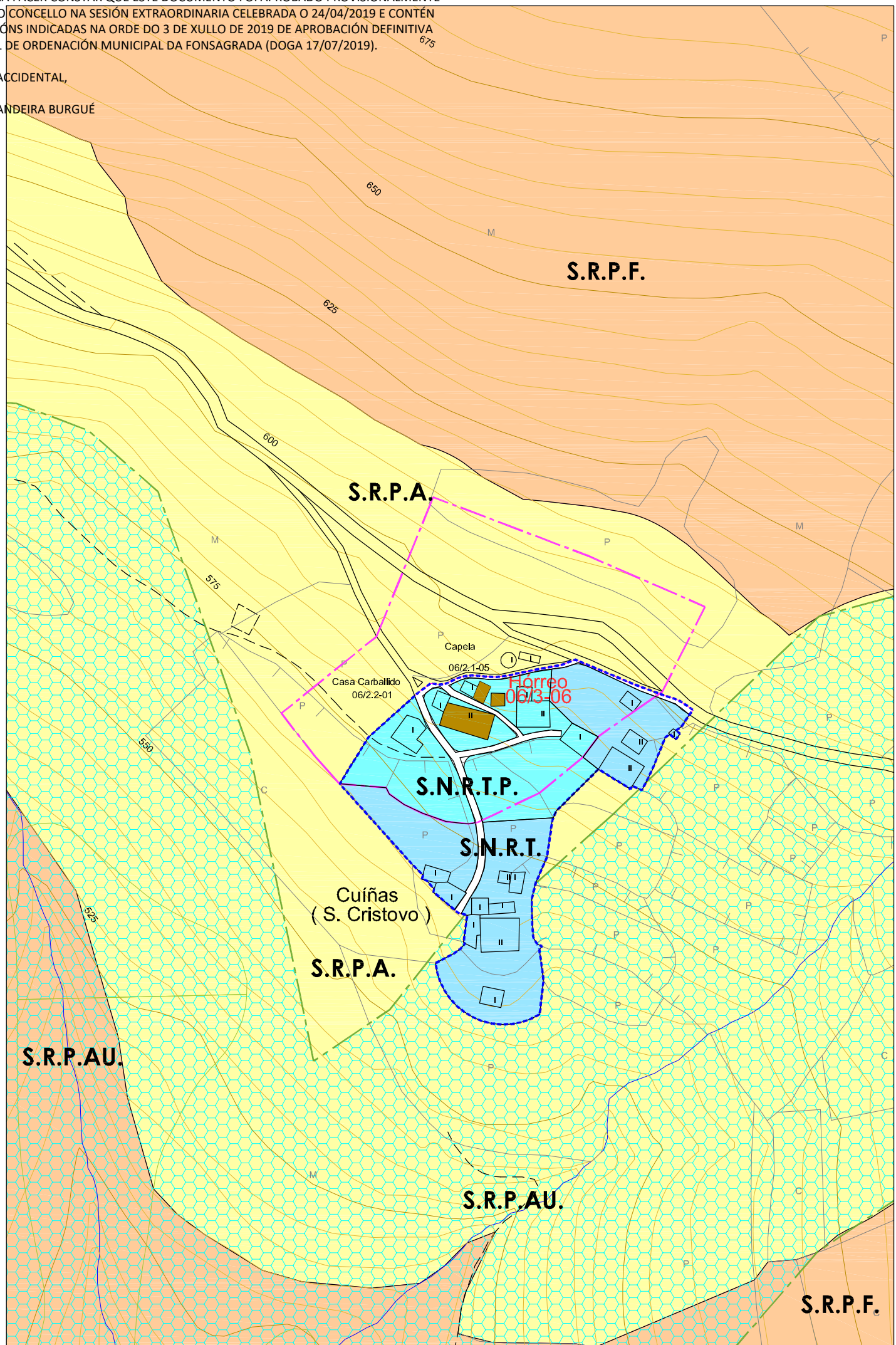

Nº DE HOJA: 07443

CATÁLOGO DE BENS PROTEXIDOS
CONSTRUCIÓNS ETNOGRÁFICAS

SITUACIÓN E ACCESO : Atópase no núcleo de Cuíñas. O acceso é bo.

ADSCRIPCIÓN TIPOLÓXICA : Hórreo Asturiano-Lucense

PROTECCIÓN : INTEGRAL

CONSERVACIÓN : Regular.

TITULARIDADE: Privada

ORDENANZA: Solo Núcleo Rural Tradicional Patrimonio.

DESCRIPCIÓN: Edificación situada preto dun vial público no núcleo de Cuíñas. Hórreo situado sobre catro peares de madeira de forma troncopiramidal de diferentes alturas debido a pendente do terreo, con tornarratos de lousa e apoiados en catro pilastras de pedra. A cámara aséntase na grade, que apoia nos tornarratos, e que está formada por catro trabes de sección considerable e por un peche de táboas colocadas en vertical. Ten unha única porta de acceso, situada nun dos lados, entregándose na parte superior a outro conxunto de trabes que apoian nos esteos que forman os esquinais soportando todo o peso da cuberta. Cuberta a catro augas de lousa con estrutura de vigas de madeira. Accédese a través dunha escaleira de pedra .

OBRAS PERMITIDAS: Mantemento, Conservación, Restauración e Consolidación.

MEDIDAS DE PROTECCIÓN E MELLORAS:
- Tratamento de madeiras.



| | | |
|--|---|-------------------------------|
| GA27018055 S.I.C. PROTECCIÓN INTEGRAL G-I | GA27018054 XACEMENTOS ARQUEOLÓXICOS PROTECCIÓN INTEGRAL G-II | 2.1-05 ELEMENTO CATALOGADO |
| | | |
| CAMINO PRIMITIVO | VESTIÑOS HISTÓRICOS | PROTECCIÓN DO CAMIÑO (30m.) |
| TERRITORIO HISTÓRICO | | |

| HÓRREO DA CASA CARBALLIDO | | | |
|---|----------------------|-------------|---------|
| Núcleo | CUÍÑAS | | |
| Parroquia | CUÍÑAS (S. Cristovo) | | |
| Coordenadas UTM UTM-ED50 (EPSG:31429) | X : 657577 | Y : 4772228 | Z : 590 |
| Escala : 1/2000 | Ref. : 06 / 3-06 | | |

DILIXENCIA PARA FACER CONSTAR QUE ESTE DOCUMENTO FOI APROBADO PROVISIONALMENTE POLO PLENO DO CONCELLO NA SESIÓN EXTRAORDINARIA CELEBRADA O 24/04/2019 E CONTÉN AS MODIFICACIÓNS INDICADAS NA ORDE DO 3 DE XULLO DE 2019 DE APROBACIÓN DEFINITIVA DO PLAN XERAL DE ORDENACIÓN MUNICIPAL DA FONSAGRADA (DOGA 17/07/2019).

A SECRETARIA ACCIDENTAL,
ASDO.: OLGA LANDEIRA BURGUE

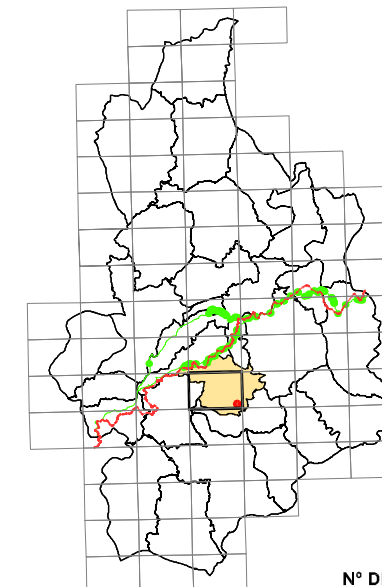
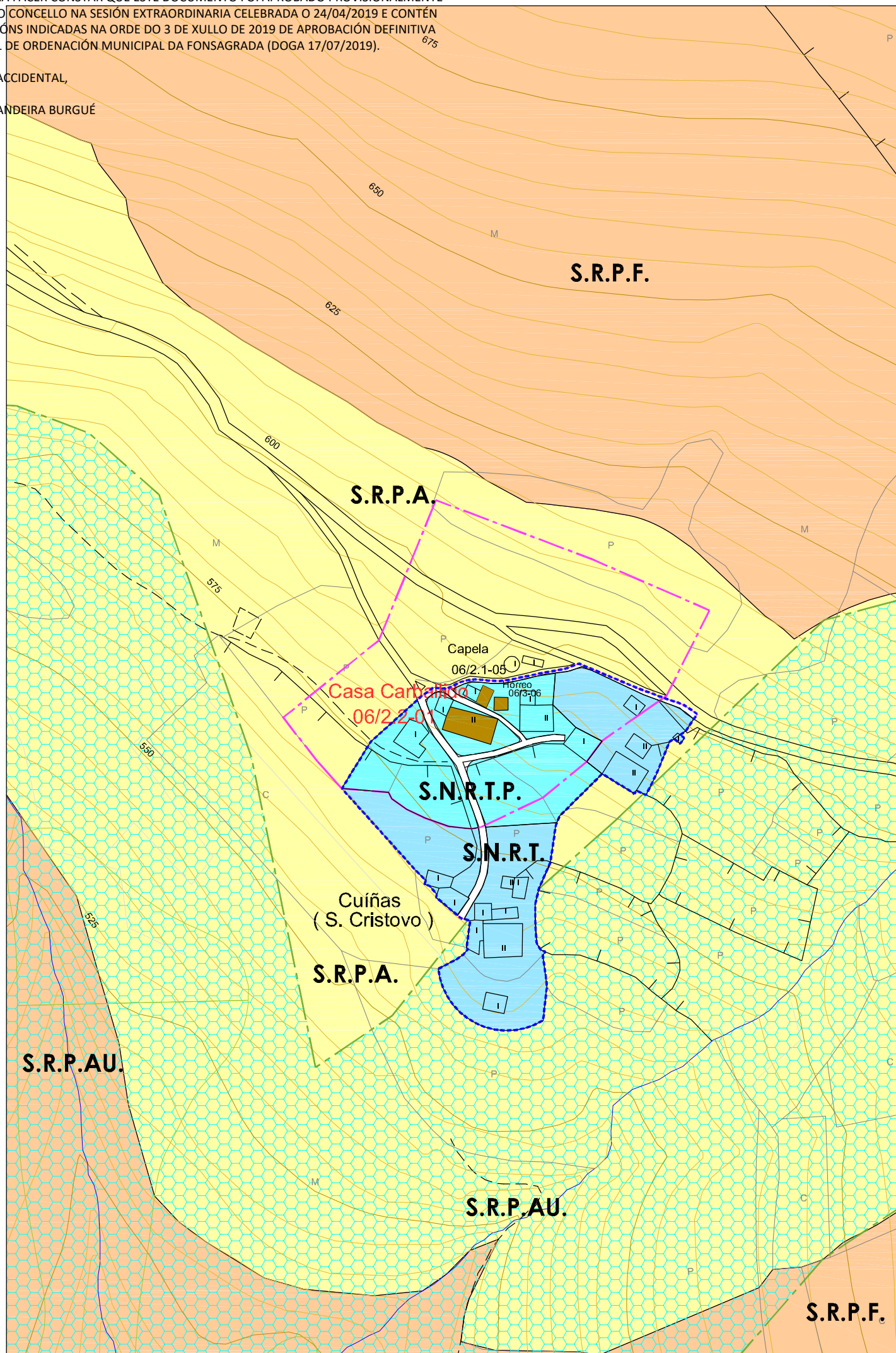

Nº DE HOJA: 07443

CATÁLOGO DE BENS PROTEXIDOS

ARQUITECTURA CIVIL

SITUACIÓN E ACCESO : Atópase no núcleo de Cuíñas. O acceso é bo.

ADSCRIPCIÓN TIPOLÓXICA : Vivenda tradicional

PROTECCIÓN : Estrutural

CONSERVACIÓN : Mala

TITULARIDADE: Privada

ORDENANZA: Solo Núcleo Rural Tradicional Protección.

DESCRIPCIÓN: Edificación situada á beira do vial público no núcleo de Cuíñas. Construción de planta rectangular, con muros de carga de mampostería de xisto e cuberta a catro augas de lousa con estrutura de vigas de madeira. As paredes conservan restos de revoco de morteiro de cal e de pintura branca. Conta cun escudo e unha inscrición na fachada principal. O escudo é unha pedra tallada cunha inscrición na parte baixa: "Armas de los Prado y Figaroas". Yelmo na parte superior. O escudo ten na parte esquerda superior unha bandeira, a dereita unha rama. Na parte inferior esquerda un castelo e un águia na dereita separadas por unha árbore.

OBRAS PERMITIDAS: Mantemento, Conservación, Restauración, Consolidación e Rehabilitación

MEDIDAS DE PROTECCIÓN E MELLORAS:

- Saneamento de muros de carga.
- Substitución de ventás.

ESCUDO: Inclúese como Ben de Interese Cultural xenérico según o DECRETO 571/1963, de marzo de protección de escudos.

| | | |
|---|--|-----------------------------|
| GA27018055 B.I.C. PROTECCIÓN INTEGRAL G-I | | CAMIÑO PRIMITIVO |
| GA27018054 XACEMENTOS ARQUEOLÓXICOS PROTECCIÓN INTEGRAL G-II | | VESTIÑOS HISTÓRICOS |
| 2.1-05 ELEMENTO CATALOGADO | | PROTECCIÓN DO CAMIÑO (30m.) |
| | | TERRITORIO HISTÓRICO |

CASA CARBALLIDO CON ESCUDO

| | | | |
|--------------------------------------|----------------------|-------------|---------|
| Núcleo | CUÍÑAS | | |
| Parroquia | CUÍÑAS (S. Cristovo) | | |
| Coordenadas UTM DATUM: EPSG:23029 | X : 657561 | Y : 4772220 | Z : 585 |
| Escala : 1/2000 | Ref. : 06 / 2.2-01 | | |

DILIXENCIA PARA FACER CONSTAR QUE ESTE DOCUMENTO FOI APROBADO PROVISIONALMENTE POLO PLENO DO CONCELLO NA SESIÓN EXTRAORDINARIA CELEBRADA O 24/04/2019 E CONTÉN AS MODIFICACIÓNS INDICADAS NA ORDE DO 3 DE XULLO DE 2019 DE APROBACIÓN DEFINITIVA DO PLAN XERAL DE ORDENACIÓN MUNICIPAL DA FONSAGRADA (DOGA 17/07/2019).

A SECRETARIA ACCIDENTAL,
ASDO.: OLGA LANDEIRA BURGUE

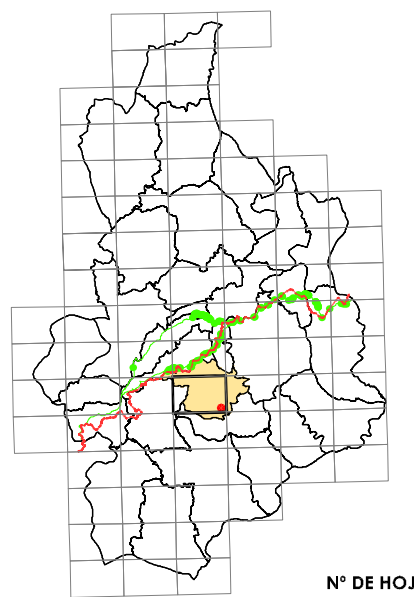
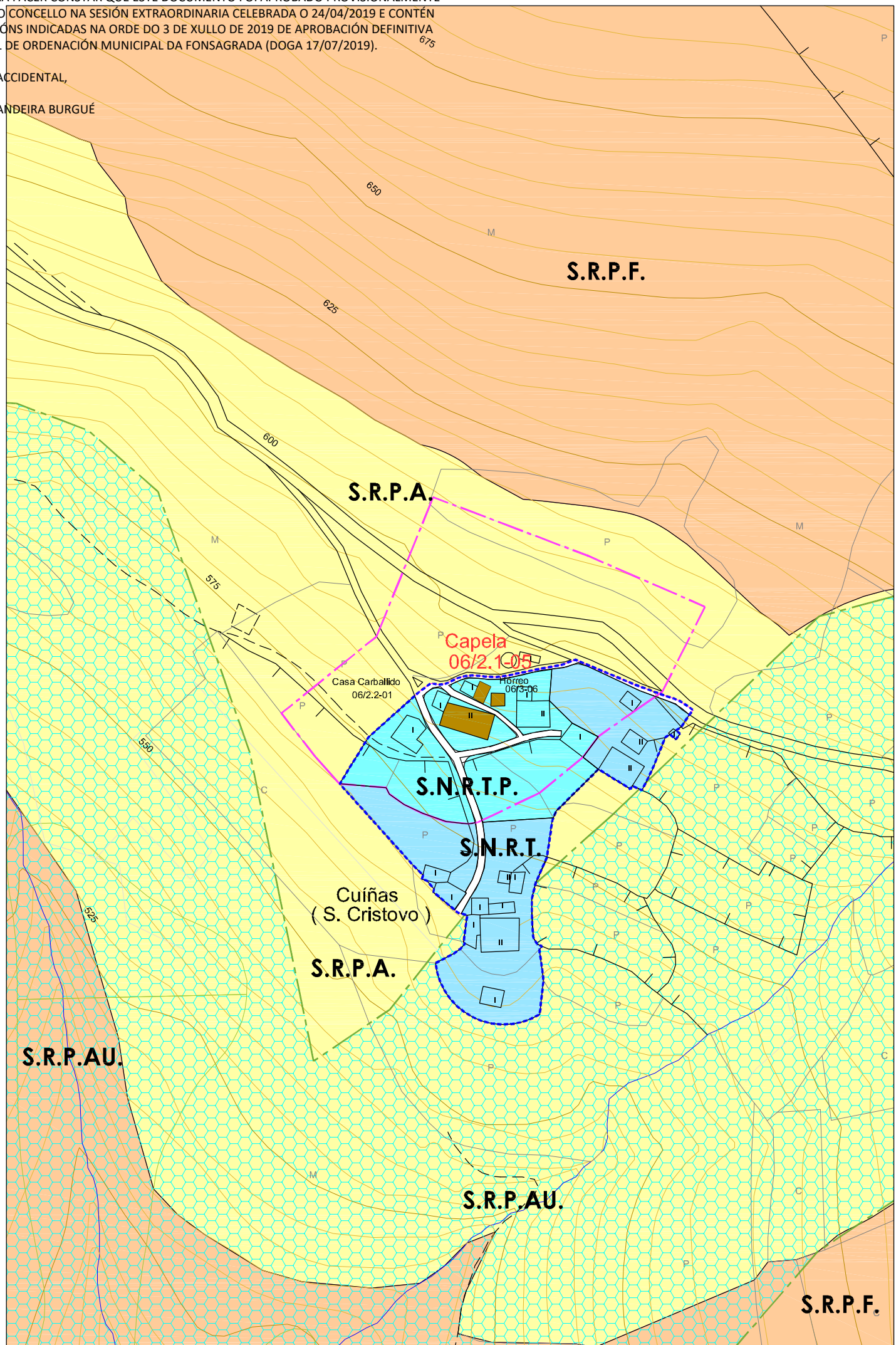

Nº DE HOJA: 07443

CATÁLOGO DE BENS PROTEXIDOS

ARQUITECTURA RELIXIOSA

SITUACIÓN E ACCESO : Atópase no núcleo de Cuíñas. O acceso é bo.

ADSCRIPCIÓN TIPOLÓXICA : Arquitectura relixiosa tradicional. Tipoloxía totalmente alterada pola planta engadida.

PROTECCIÓN : INTEGRAL

CONSERVACIÓN : Regular / Moi alterada.

TITULARIDADE: Privada

ORDENANZA: Solo Núcleo Rural Tradicional Protección

DESCRIPCIÓN: Capela da Casa do Grego.
É unha capela privada con máis de 150 anos. Construción de forma rectangular de aproximadamente 8x4 m. con acceso dende un camiño, e encaixada na ladeira.
Aproveitando o desnivel entre as fachadas norte e sur, se añadio recentemente unha planta máis con acceso desde a fachada norte destinada a teleclub, alterando de forma radical a imaxe do edificio.
É unha capela con retablo de madeira e reclinatorio, dedicada a Nosa Señora dos Remedios e a San Francisco.

OBSERVACIÓNS: Unha manifestación máis da incapacidade das administracións para controlar a protección do patrimonio.

OBRAS PERMITIDAS: Mantemento, Conservación, Restauración e Consolidación.

MEDIDAS DE PROTECCIÓN E MELLORAS:
- Recuperación do volume orixinal e restauración filolóxica

| | | |
|--|---|--|
| GA27018055 S.I.C. PROTECCIÓN INTEGRAL G-I | GA27018054 XACEMENTOS ARQUEOLÓXICOS PROTECCIÓN INTEGRAL G-II | 2.1-05 ELEMENTO CATALOGADO |
| CONTORNO DE PROTECCIÓN G-I-R | CONTORNO DE PROTECCIÓN G-II | CONTORNO DE PROTECCIÓN DO BEN CATALOGADO |
| CAMIÑO PRIMITIVO | VESTIÑOS HISTÓRICOS | PROTECCIÓN DO CAMIÑO (30m.) |
| | | TERRITORIO HISTÓRICO |

| CAPELA DA CASA DO GREGO | | | |
|--|----------------------|-------------|---------|
| Núcleo | CUÍÑAS | | |
| Parroquia | CUÍÑAS (S. Cristovo) | | |
| Coordenadas UTM UTM-ED50 (EPSG:31439) | X : 657572 | Y : 4772230 | Z : 585 |
| Escala : 1/2000 | Ref. : 06 / 2.1-05 | | |

DILIXENCIA PARA FACER CONSTAR QUE ESTE DOCUMENTO FOI APROBADO PROVISIONALMENTE POLO PLENO DO CONCELLO NA SESIÓN EXTRAORDINARIA CELEBRADA O 24/04/2019 E CONTÉN AS MODIFICACIÓNS INDICADAS NA ORDE DO 3 DE XULLO DE 2019 DE APROBACIÓN DEFINITIVA DO PLAN XERAL DE ORDENACIÓN MUNICIPAL DA FONSAGRADA (DOGA 17/07/2019).

A SECRETARIA ACCIDENTAL,

ASDO.: OLGA LANDEIRA BURGUE

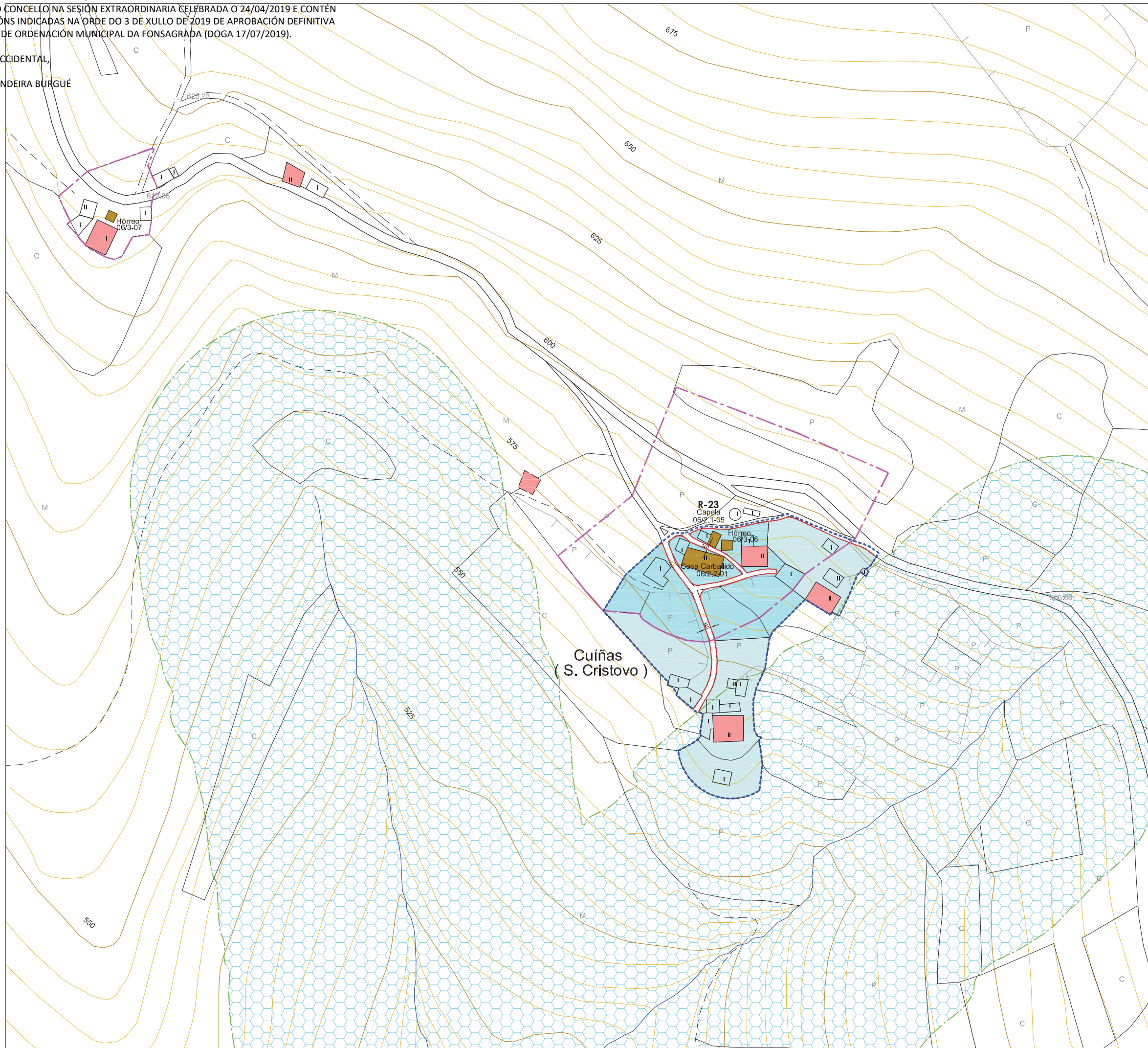



PLAN XERAL DE ORDENACIÓN MUNICIPAL
CONCELLO DE A FONSAGRADA

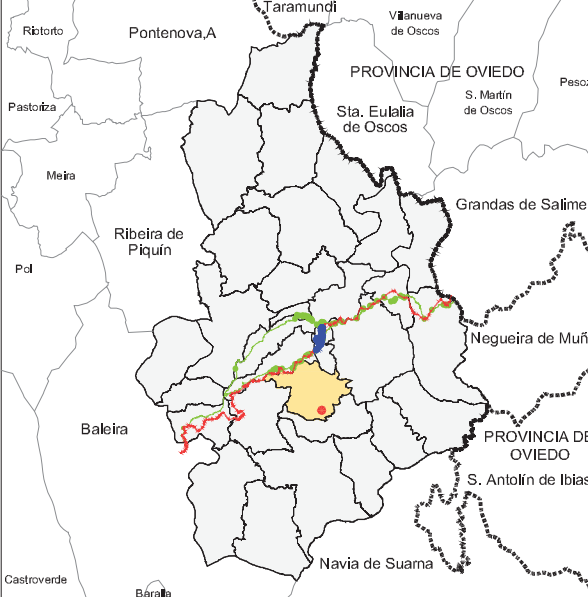

DELIMITACIÓN DO SOLO DE NÚCLEO RURAL
Superficie Núcleo : 10.601m².

| | |
|--|--|
| ■ VIVENDA TRADICIONAL | ■ VIVENDA NOVA |
|--|--|

ORDENANZAS EN SOLO DE NÚCLEO RURAL

| | |
|--|---|
| NÚCLEO RURAL TRADICIONAL | NÚCLEO RURAL TRADICIONAL - PROTECCIÓN |
|--|---|

Nº de Viv. Existentes = 4
Nº Max. de Viv. Edificables = 3 / Parcela Min. = 800m²
Grao de consolidación do núcleo tradicional : 53,8%

DOTACIÓNS LOCAIS E SISTEMAS XERAIS

| | |
|--|---|
| EQUIPAMENTOS COMUNITARIOS C: Sociocultural: R-23 = 38m ² . | SISTEMA XERAL |
| ZONAS VERDES E ESPAZOS LIBRES | |
| INFRAESTRUCTURAS E COMUNICACIÓNS | |

ALIANCIÓNS E RASANTES

| |
|--|
| — ALIANCIÓN DO VIAL |
| — ALIANCIÓN DO VIAL REGULARIZADA |
| 10 ANCHO DO VIAL (E = Existente) |

SOLO RÚSTICO DE PROTECCIÓN

| | |
|---|--|
| S.R.P.EN. Solo Rústico Protección Espacios Naturais | S.R.P.AU. Solo Rústico Protección Augas |
| S.R.P.I. Solo Rústico Protección Infraestruturas | --- LIÑA DE AFECIÓN |

PROTECCIÓN DE BENS CATALOGADOS

| | | |
|---|---|--|
| GA27018055 E.I.C. PROTECCIÓN INTEGRAL G-I | CONTORNO DE PROTECCIÓN G-II | CAMIÑO PRIMITIVO |
| GA27018054 XACEMENTOS ARQUEOLÓXICOS PROTECCIÓN INTEGRAL G-I-I | CONTORNO DE PROTECCIÓN G-III | VESTIMOS HISTÓRICOS |
| 2.1-05 ELEMENTO CATALOGADO | CONTORNO DE PROTECCIÓN DO ELEMENTO CATALOGADO | PROTECCIÓN DO CAMIÑO (30 m.) |
| | | TERRITORIO HISTÓRICO |

DELIMITACIÓN DE NÚCLEOS RURAIS

| | | |
|-------------|---------------------------------|-----------|
| NÚCLEO | CUÍÑAS | Nº PLANO: |
| PARROQUIA | CUÍÑAS (S. Cristovo) | 06/04 |
| COORDENADAS | X: 657441 / Y: 4772360 / Z: 605 | E: 1/2000 |

ARQUITECTURA, TERRITORIO Y MEDIO AMBIENTE. SL.

A SECRETARIA ACCIDENTAL,
ASDO.: OLGA LANDEIRA BURGUE

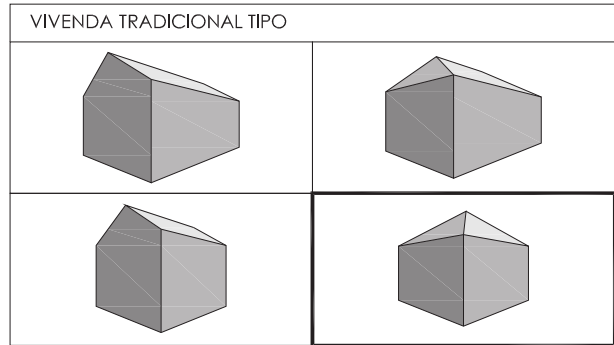
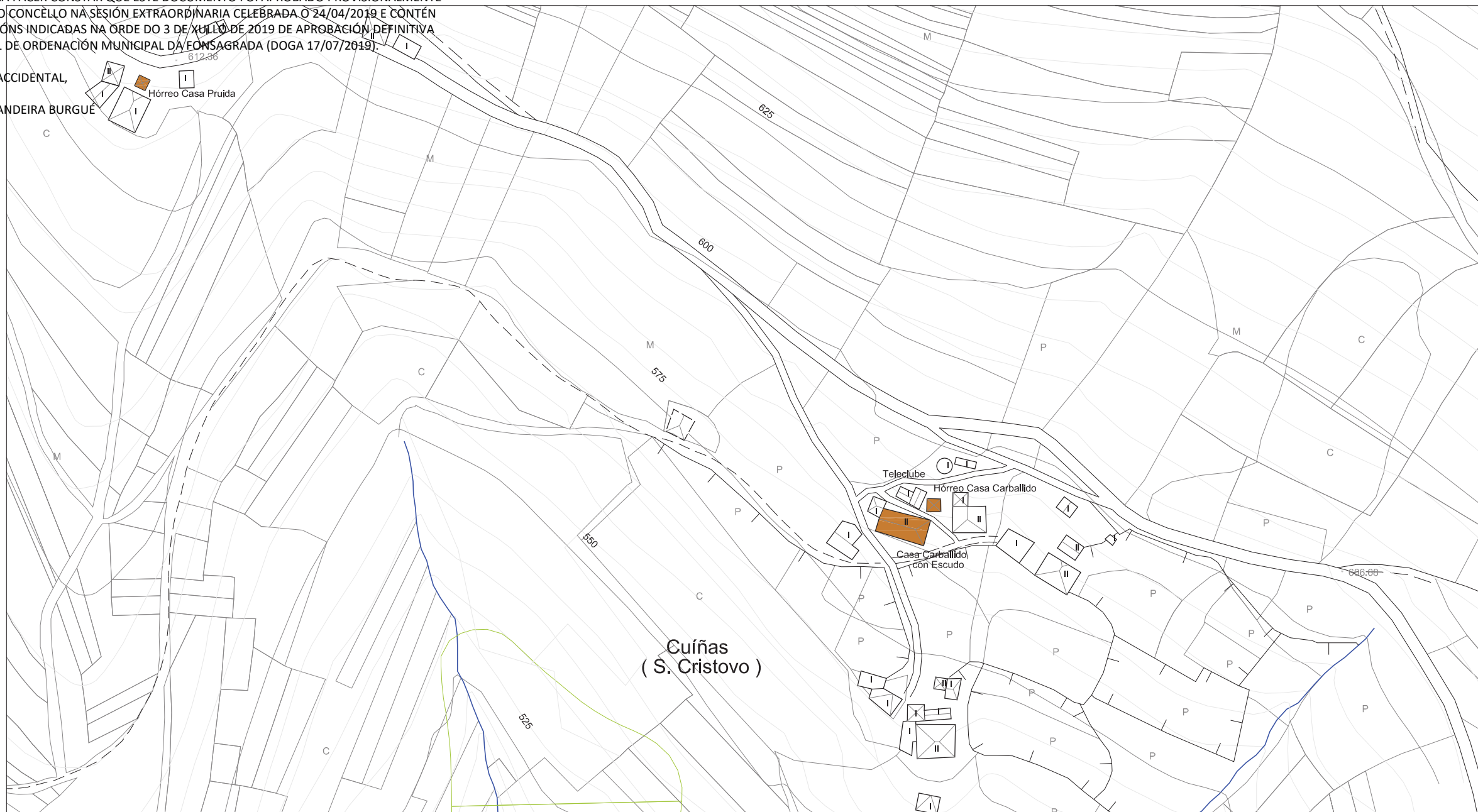

CLASIFICACIÓN ARQUITECTÓNICA

| | |
|--|---|
| 1ª CATEGORÍA Núcleo con alteración mínima nas edificacións tradicionais. | |
| 2ª CATEGORÍA Núcleo con alteracións edificatorias inferiores ó 25% do total construído. | |
| 3ª CATEGORÍA Núcleo con alteracións edificatorias inferiores ó 50% do total construído. | X |
| 4ª CATEGORÍA Núcleo con escaso valor arquitectónico. | |

CARACTERÍSTICAS DEMOGRÁFICAS E PRODUCTIVAS

Nº DE HABITANTES
*Datos do IGE

| | | | |
|------------|-----------|------------|-----------|
| ANO 2000 : | 14 | ANO 2014 : | 10 |
|------------|-----------|------------|-----------|

Nº DE VIVENDAS
7

| | | |
|------------------|-----------------|---|
| TRADICIONAIS | Ocupada | 5 |
| | Segunda Vivenda | x |
| | Baleira | 1 |
| NON TRADICIONAIS | Ocupada | x |
| | Segunda Vivenda | x |
| | Baleira | x |
| RUINA | | 1 |

Nº DE EDIFICIOS AGROPECUARIOS
24

| | |
|------------------|----|
| TRADICIONAIS | 15 |
| NON TRADICIONAIS | 9 |
| RUINA | x |

ORIENTACIÓN PRODUCTIVA





| | |
|--------------|---|
| AGROPECUARIA | X |
| AGROFORESTAL | |
| SERVICIOS | |
| INDUSTRIAL | |

OBSERVACIÓN S :





| | | | | | |
|---|-------------------------|---|-----------------------------------|--|---------------------|
|  | VIVENDA TRADICIONAL |  | EDIFICIO AGROPECUARIO TRADICIONAL |  | EDIFICIO PÚBLICO |
|  | VIVENDA NON TRADICIONAL |  | EDIFICIO AGROPECUARIO NOVO |  | USOS TERCIARIOS |
|  | ANEXOS VIVENDA |  | EDIFICIO EN RUINA |  | VIAIS ESTRUTURANTES |



INFRAESTRUCTURA VIARIA :

-  Rede Primaria Básica
-  Rede Secundaria
-  Rede Deputacións e Concello
-  Pistas asfaltadas
-  Camiños



ABASTECIMENTO :

-  Rede de abastecemento
-  Depósito de auga
-  Fontes e Pozos

SANEAMENTO :

-  Rede de saneamento
-  Punto de verquido
-  Depuración

ELECTRICIDADE :

-  Liñas eléctricas media e alta tensión
-  Transformador
-  Alumeado

ENTIDADES POBOACIONAIS - INFORMACIÓN

| | | |
|-------------|---------------------------------|--------------------|
| NÚCLEO | CUÍÑAS | Nº PLANO: |
| PARROQUIA | CUÍÑAS (S. Cristovo) | 06/04-B |
| COORDENADAS | X: 657441 / Y: 4772360 / Z: 605 | E: 1/2000 - 1/4000 |