

A SECRETARIA ACCIDENTAL,

ASDO.: OLGA LANDEIRA BURGUE

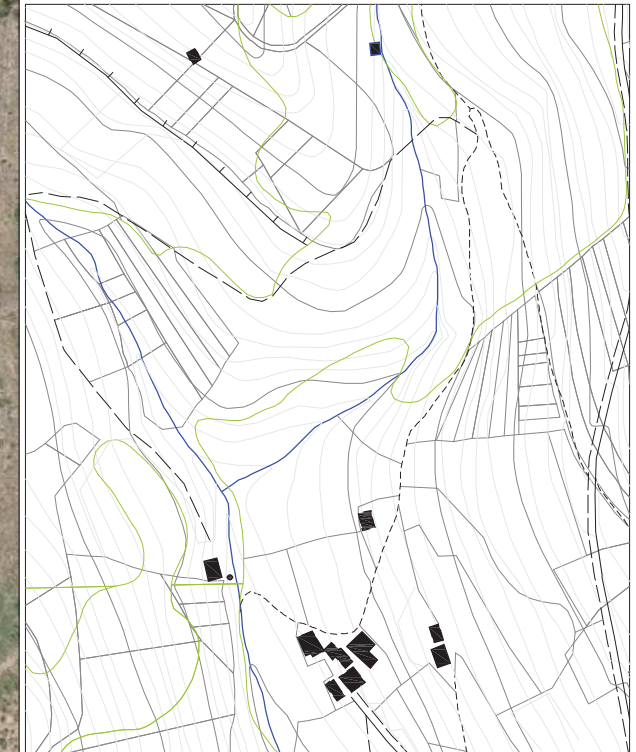

| CARACTERÍSTICAS MORFO-ESTRUTURAIS E DE SITUACIÓN |                               |   |
|--|-------------------------------|---|
| Distancia á Capital do Concello                  | 1-2 Kilómetros                |   |
|  | 2-4 Kilómetros                |   |
|  | 4-6 Kilómetros                |   |
|  | >6 Kilómetros                 | X |
| Disposición Topográfica                          | Montaña                       |   |
|  | Media ladeira                 | X |
|  | Val                           |   |
| Estrutura morfolóxica                            | Nuclear con caserío denso     |   |
|  | Nuclear con caserío claro     | X |
|  | Polinuclear con caserío denso |   |
|  | Polinuclear con caserío claro |   |
|  | Nuclear en nebulosa           |   |

**ENTIDADES POBOACIONAIS - INFORMACIÓN**

|             |                                 |                |
|-------------|---------------------------------|----------------|
| NÚCLEO      | <b>SAN CRISTOVO</b>             | Nº PLANO:      |
| PARROQUIA   | <b>CUÍÑAS (S.Cristovo)</b>      | <b>06/11-A</b> |
| COORDENADAS | X: 656967 / Y: 4772013 / Z: 465 | E: 1/2000      |

DILIXENCIA PARA FACER CONSTAR QUE ESTE DOCUMENTO FOI APROBADO PROVISIONALMENTE POLO PLENO DO CONCELLO NA SESIÓN EXTRAORDINARIA CELEBRADA O 24/04/2019 E CONTÉN AS MODIFICACIÓNS INDICADAS NA ORDE DO 3 DE XULLO DE 2019 DE APROBACIÓN DEFINITIVA DO PLAN XERAL DE ORDENACIÓN MUNICIPAL DA FONSAGRADA (DO 17/07/2019).

A SECRETARIA ACCIDENTAL,  
ASDO.: OLGA LANDEIRA BURGUE

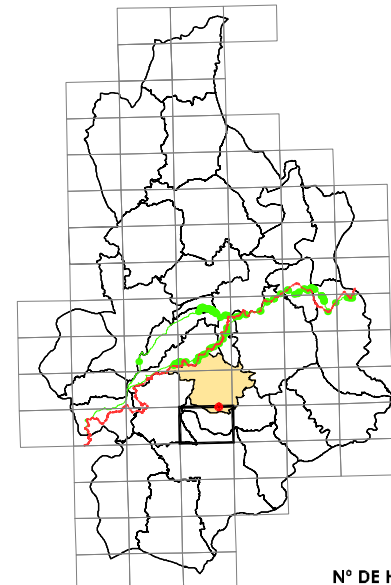
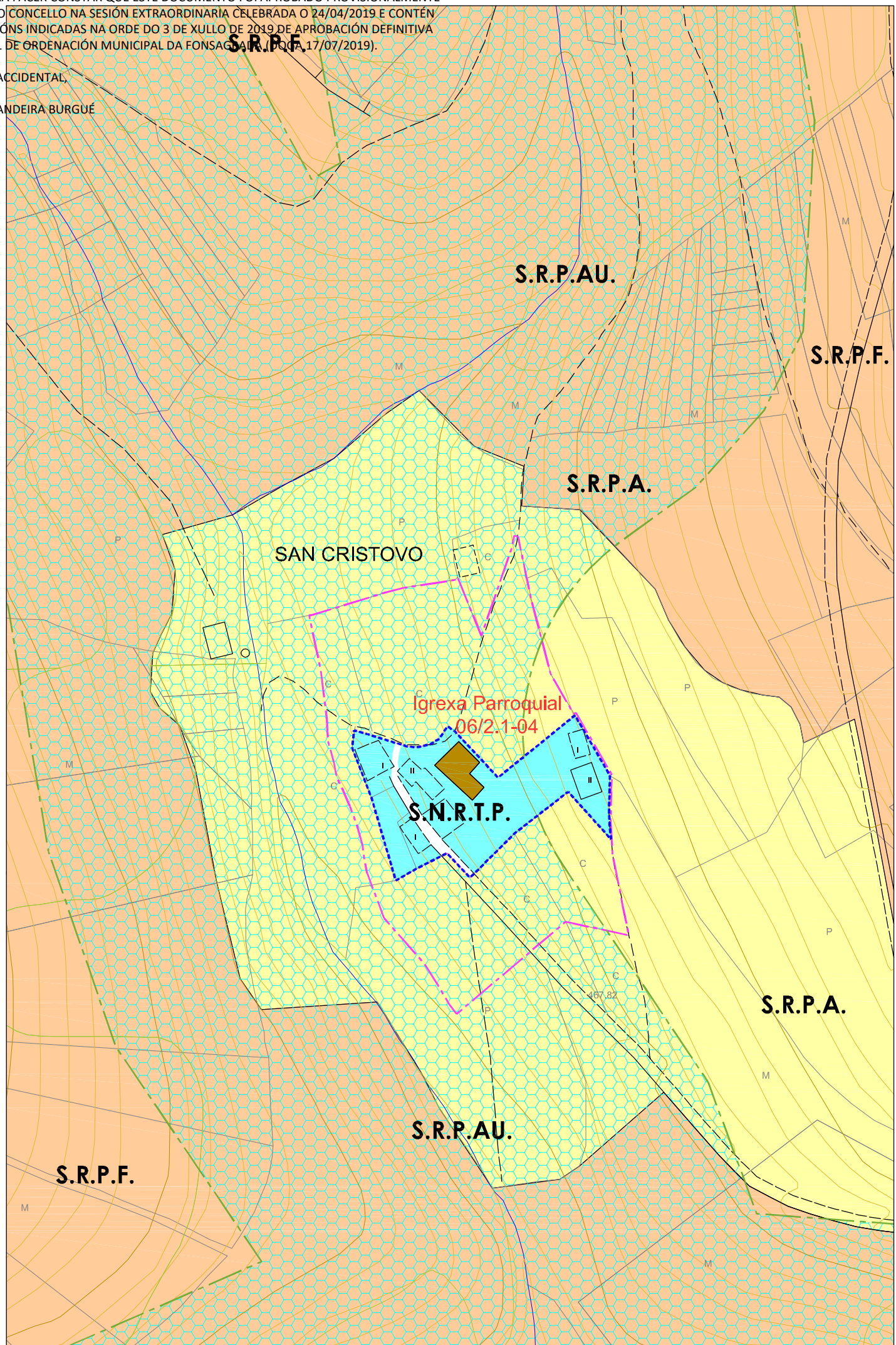

Nº DE HOJA: 07453

CATÁLOGO DE BENS PROTEXIDOS

ARQUITECTURA RELIXIOSA

**SITUACIÓN E ACCESO :** Atópase no núcleo de San Cristovo. O acceso é malo.

**ADSCRIPCIÓN TIPOLÓXICA :** Arquitectura relixiosa tradicional

**PROTECCIÓN :** INTEGRAL

**CONSERVACIÓN :** Mala.

**TITULARIDADE:** Privada

**ORDENANZA:** Solo Núcleo Rural Tradicional Protección

**DESCRIPCIÓN:** Igrexa parroquial situada no núcleo de San Cristovo. Unha soa nave con cabido previo constituído por tres grandes arcos de mampostería de lousa. Arco triunfal de medio punto. Estrutura de cuberta constituída por un armazón complexo de madeira. Actualmente baleirada de bens móbiles e en estado de abandono.

**OBRAS PERMITIDAS:** Mantemento, Conservación, Restauración e Consolidación.

**MEDIDAS DE PROTECCIÓN E MELLORAS:**

- Limpeza vexetación exterior.
- Saneamento e consolidación de muros de carga.
- Izado de dovelas caídas
- Restauración de cuberta
- Restauración e reposición de carpinterías
- Reposición do coro

|  |   |  |
|--|---|--|
| <b>GA27018055</b><br>S.I.C.<br>PROTECCIÓN INTEGRAL G-I | <b>GA27018054</b><br>XACEMENTOS ARQUEOLÓXICOS<br>PROTECCIÓN INTEGRAL G-II | <b>2.1-05</b><br>ELEMENTO CATALOGADO     |
| CONTORNO DE PROTECCIÓN G-I-R                           | CONTORNO DE PROTECCIÓN G-II   | CONTORNO DE PROTECCIÓN DO BEN CATALOGADO |
| CAMIÑO PRIMITIVO                                       | VESTIÑOS HISTÓRICOS   | PROTECCIÓN DO CAMIÑO (30m.)              |
|  |   | TERRITORIO HISTÓRICO                     |

| IGREXA PARROQUIAL                        |                           |             |         |
|--|---------------------------|-------------|---------|
| Núcleo                                   | SAN CRISTOVO              |             |         |
| Parroquia                                | CUIÑAS (S. Cristovo)      |             |         |
| Coordenadas UTM<br>UTM-ED50 (EPSG:31439) | X : 656965                | Y : 4772039 | Z : 467 |
| Escala : 1/2000                          | <b>Ref. : 06 / 2.1-04</b> |             |         |

DILIXENCIA PARA FACER CONSTAR QUE ESTE DOCUMENTO FOI APROBADO PROVISIONALMENTE POLO PLENO DO CONCELLO NA SESIÓN EXTRAORDINARIA CELEBRADA O 24/04/2019 E CONTÉN AS MODIFICACIÓNS INDICADAS NA ORDE DO 3 DE XULLO DE 2019 DE APROBACIÓ DEFINITIVA DO PLAN XERAL DE ORDENACIÓ MUNICIPAL DA FONSAGRADA (DOGA 17/07/2019).

A SECRETARIA ACCIDENTAL,  
ASDO.: OLGA LANDEIRA BURGUE

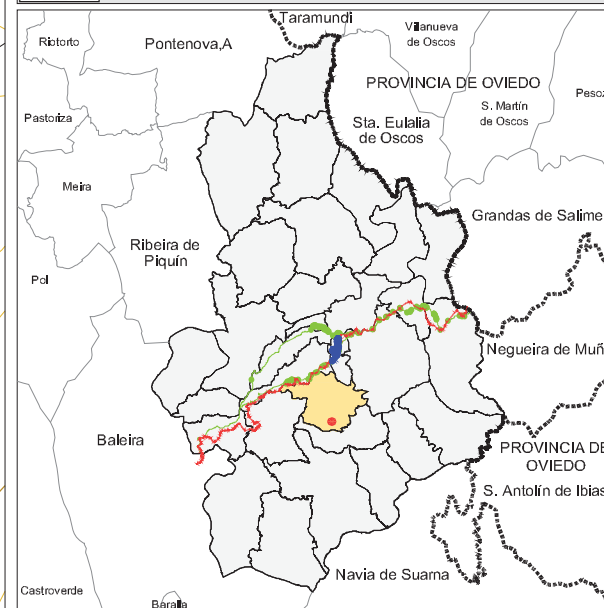

DELIMITACIÓ DO SOLO DE NÚCLEO RURAL  
Superficie Núcleo : 4.159m<sup>2</sup>.

VIVENDA TRADICIONAL (Red square)  
VIVENDA NOVA (Purple square)

ORDENANZAS EN SOLO DE NÚCLEO RURAL

NÚCLEO RURAL TRADICIONAL - PROTECCIÓ  
 Nº de Viv. Existentes = 3  
 Nº Max. de Viv. Edificables = 0 / Parcela Min. = 600m<sup>2</sup>  
 Grao de consolidacIón do núcleo tradicional : 76%

DOTACIÓNS LOCAIS E SISTEMAS XERAIS

| DOTACIÓ LOCAL   | SISTEMA XERAL |
|---|---------------|
| EQUIPAMENTOS COMUNITARIOS<br>R: Relixioso: R-29=243m <sup>2</sup> |               |
| ZONAS VERDES E ESPAZOS LIBRES                                     |               |
| INFRAESTRUCTURAS E COMUNICACIÓNS                                  |               |

ALIÑACIÓNS E RASANTES

— ALIÑACIÓ DO VIAL  
 - - ALIÑACIÓ DO VIAL REGULARIZADA  
 10 ANCHO DO VIAL ( E = Existente )

SOLO RÚSTICO DE PROTECCIÓ

S.R.P.EN. Solo Rústico Protección Espacios Naturais  
 S.R.P.AU. Solo Rústico Protección Augas  
 S.R.P.I. Solo Rústico Protección Infraestructuras  
 - - - LIÑA DE AFECCIÓ

PROTECCIÓ DE BENS CATALOGADOS

|  |  |                               |
|--|--|-------------------------------|
| GA27018055<br>B.I.C.<br>PROTECCIÓ INTEGRAL G-I                     | CONTORNO DE PROTECCIÓ G-I-2                  | CAMIÑO PRIMITIVO              |
| GA27018054<br>XACEMENTOS ARQUEOLÓXICOS<br>PROTECCIÓ INTEGRAL G-I-1 | CONTORNO DE PROTECCIÓ G-III                  | VESTIÑOS HISTÓRICOS           |
| 2.1-05<br>ELEMENTO CATALOGADO                                      | CONTORNO DE PROTECCIÓ DO ELEMENTO CATALOGADO | PROTECCIÓ DO CAMIÑO ( 30 m. ) |
|  |  | TERRITORIO HISTÓRICO          |

DELIMITACIÓ DE NÚCLEOS RURAIS

|             |                                 |           |
|-------------|---------------------------------|-----------|
| NÚCLEO      | SAN CRISTOVO                    | Nº PLANO: |
| PARROQUIA   | CUÍÑAS (S.Cristovo)             | 06/10     |
| COORDENADAS | X: 656967 / Y: 4772013 / Z: 465 | E: 1/2000 |

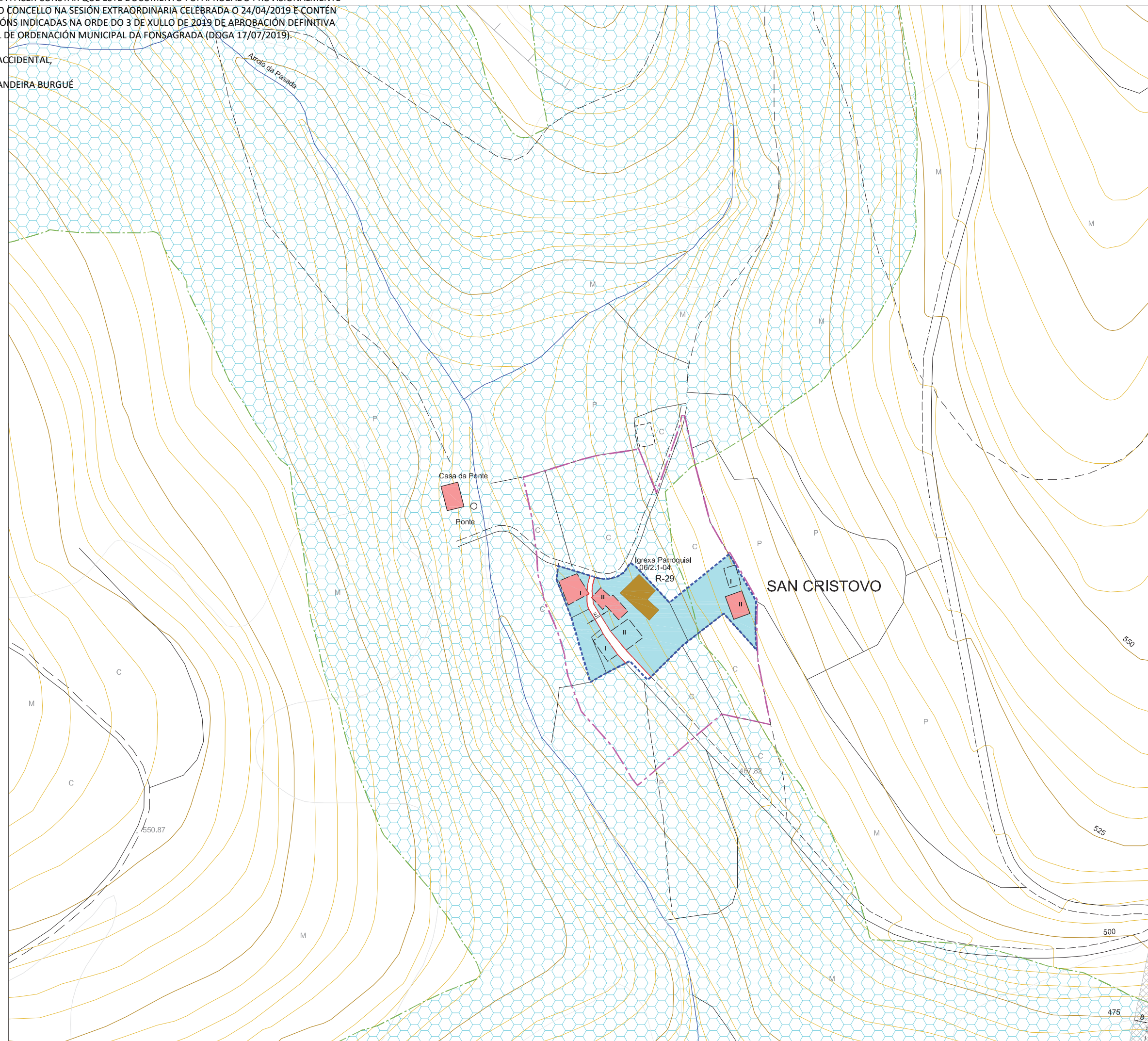

A SECRETARIA ACCIDENTAL,  
ASDO.: OLGA LANDEIRA BURGUE

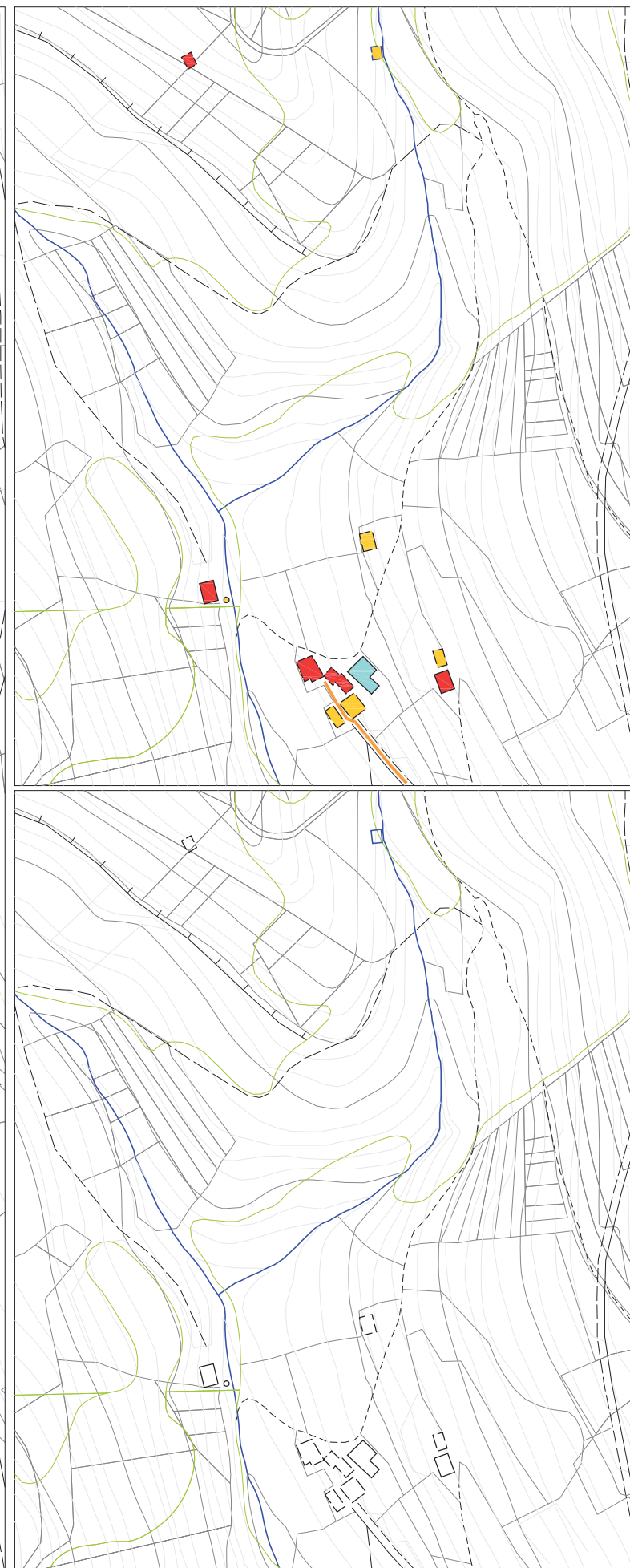
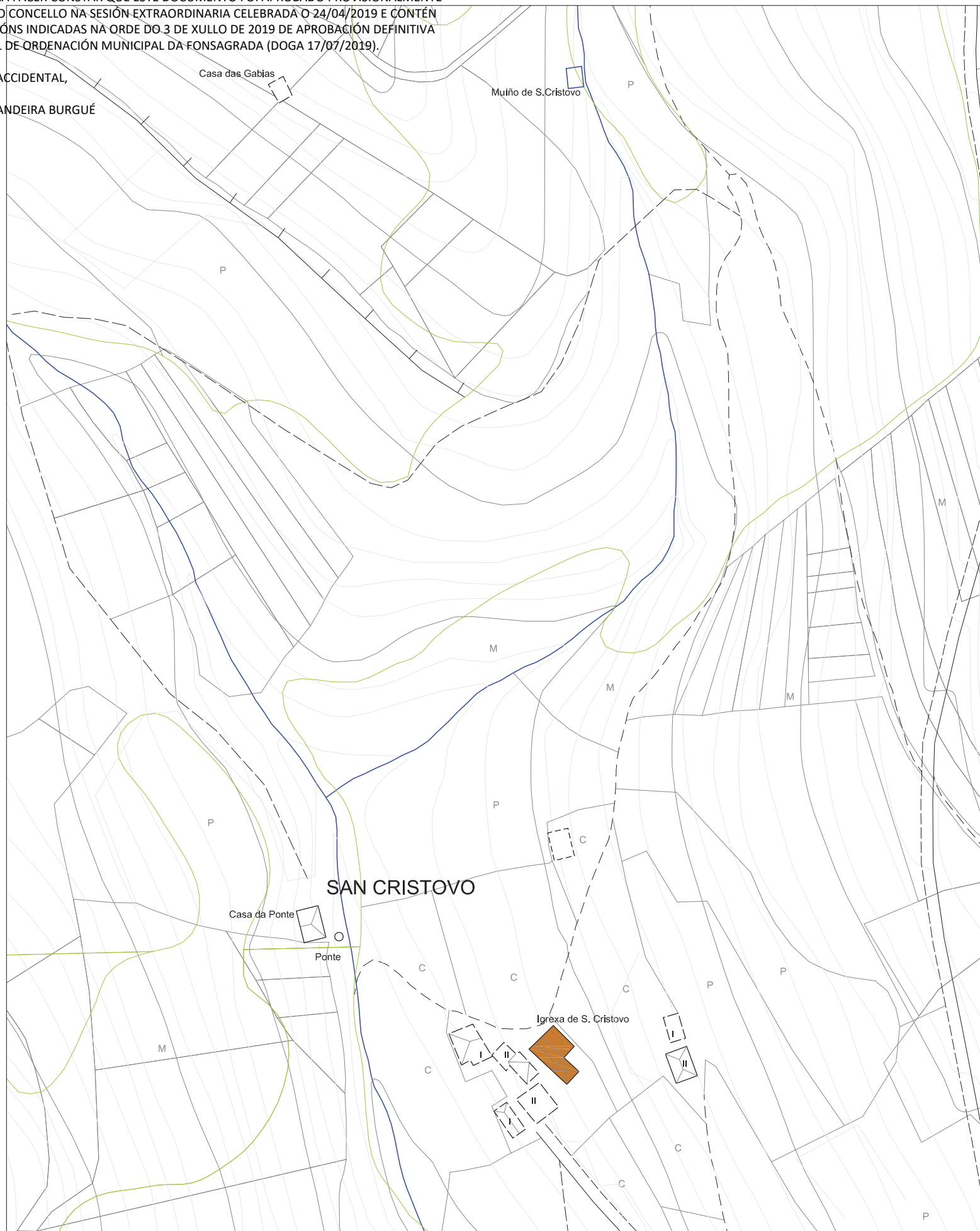



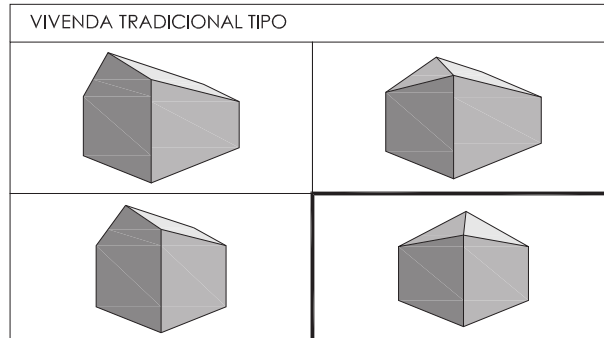







-  VIVENDA TRADICIONAL
-  VIVENDA NON TRADICIONAL
-  ANEXOS VIVENDA
-  EDIFICIO AGROPECUARIO TRADICIONAL
-  EDIFICIO AGROPECUARIO NOVO
-  EDIFICIO EN RUINA
-  EDIFICIO PÚBLICO
-  USOS TERCIARIOS
-  VIAS ESTRUCTURANTES



CLASIFICACIÓN ARQUITECTÓNICA

|  |          |
|--|----------|
| 1ª CATEGORÍA<br>Núcleo con alteración mínima nas edificacións tradicionais.                | <b>X</b> |
| 2ª CATEGORÍA<br>Núcleo con alteracións edificatorias inferiores ó 25% do total construído. |          |
| 3ª CATEGORÍA<br>Núcleo con alteracións edificatorias inferiores ó 50% do total construído. |          |
| 4ª CATEGORÍA<br>Núcleo con escaso valor arquitectónico.                                    |          |

- INFRAESTRUCTURA VIARIA :
-  Rede Primaria Básica
  -  Rede Secundaria
  -  Rede Deputacións e Concello
  -  Pistas asfaltadas
  -  Camións
- ELECTRICIDADE
-  Liñas eléctricas media e alta tensión
  -  Transformador
  -  Alumeado
- ABASTECIMENTO
-  Rede de abastecimento
  -  Depósito de auga
  -  Fontes e Pozos
- SANEAMENTO
-  Rede de saneamento
  -  Punto de verquido
  -  Depuración

**CARACTERÍSTICAS DEMOGRÁFICAS E PRODUCTIVAS**

|  |          |                                       |  |   |                               |                  |   |              |
|--|----------|---------------------------------------|--|---|-------------------------------|------------------|---|--------------|
| <b>Nº DE HABITANTES</b><br>*Datos do IGE |          | <b>Nº DE VIVENDAS</b><br><br><b>5</b> | <b>Nº DE EDIFICIOS AGROPECUARIOS</b><br><br><b>6</b> |   | <b>ORIENTACIÓN PRODUCTIVA</b> | AGROPECUARIA     |   |              |
| ANO 2000                                 | ANO 2014 |                                       | TRADICIONAIS   | x |                               | NON TRADICIONAIS | x | AGROFORESTAL |
| <b>6</b>                                 | <b>6</b> |                                       | RUINA  | 6 |                               |                  |   | SERVICIOS    |
|  |          |                                       |  |   |                               | INDUSTRIAL       |   |              |

OBSERVACIÓNS :

**ENTIDADES POBOACIONAIS - INFORMACIÓN**

|             |                                 |                    |
|-------------|---------------------------------|--------------------|
| NÚCLEO      | <b>SAN CRISTOVO</b>             | Nº PLANO:          |
| PARROQUIA   | <b>CUÍÑAS (S.Cristovo)</b>      | <b>06/11-B</b>     |
| COORDENADAS | X: 656967 / Y: 4772013 / Z: 465 | E: 1/2000 - 1/4000 |